БИБЛИОТЕКА

юного баяниста

Д. Шостакович

ЛЕГКИЕ ПЬЕСЫ

Переложение для готового
и готово-выборного баяна

Составитель
и автор переложения
П. ГОВОРУШКО

УСЛОВНЫЕ ОБОЗНАЧЕНИЯ:

[В] — выборная клавиатура

[Г] — готовые аккорды

[Б] — басы основного и вспомогательного рядов левой клавиатуры

Ш $\frac{5209010000\text{-}659}{082(02)\text{-}82}$ 261-82

© Издательство «Советский композитор», 1982 г.

ЛЕГКИЕ ПЬЕСЫ

Переложение для готового и готово-выборного баяна

Д. ШОСТАКОВИЧ

1. МЕДВЕДЬ*

Из сборника «Детская тетрадь»

Подвижно

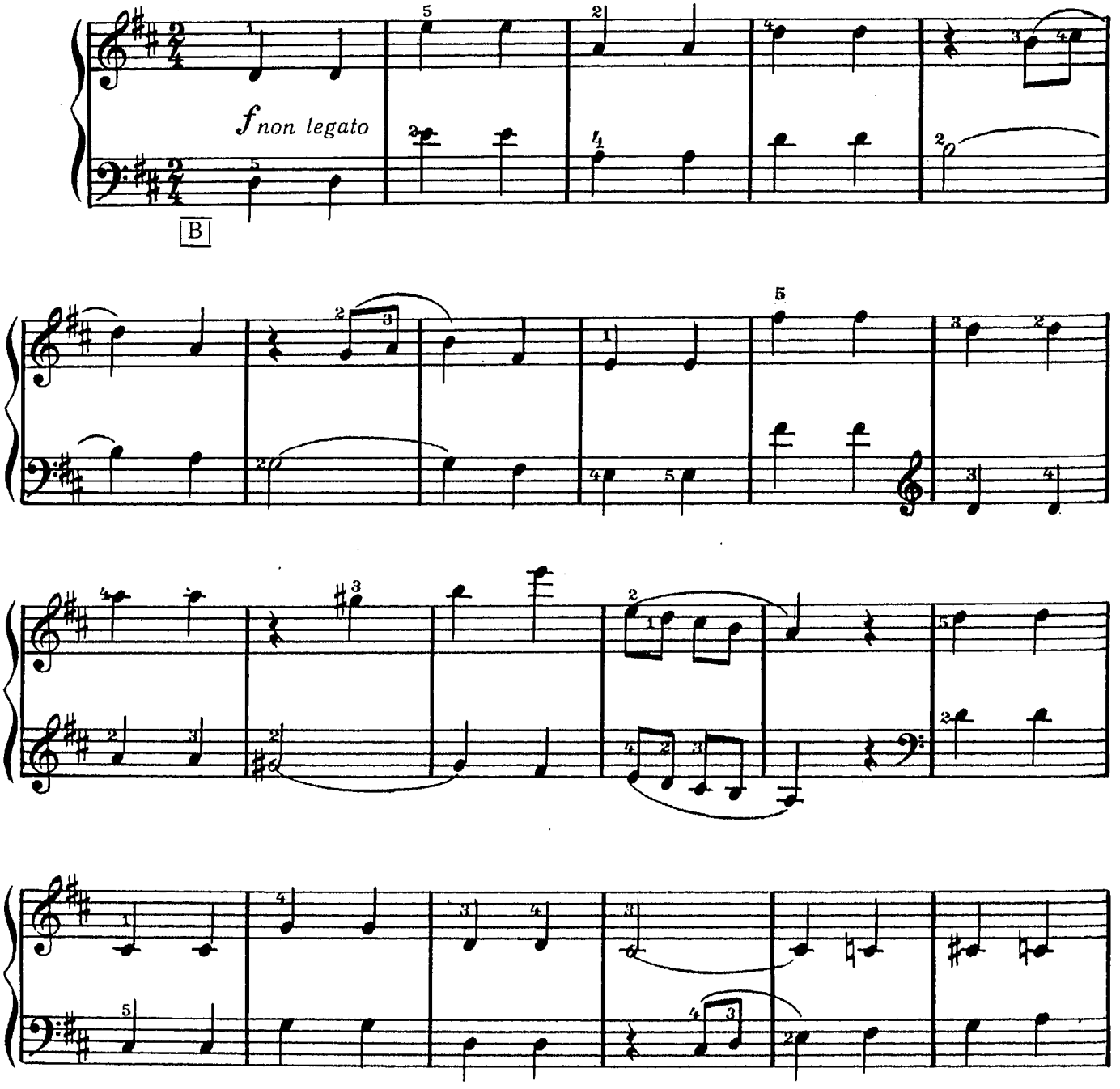

* № 1, 4, 6, 7, 14 переложены для выборного баяна.

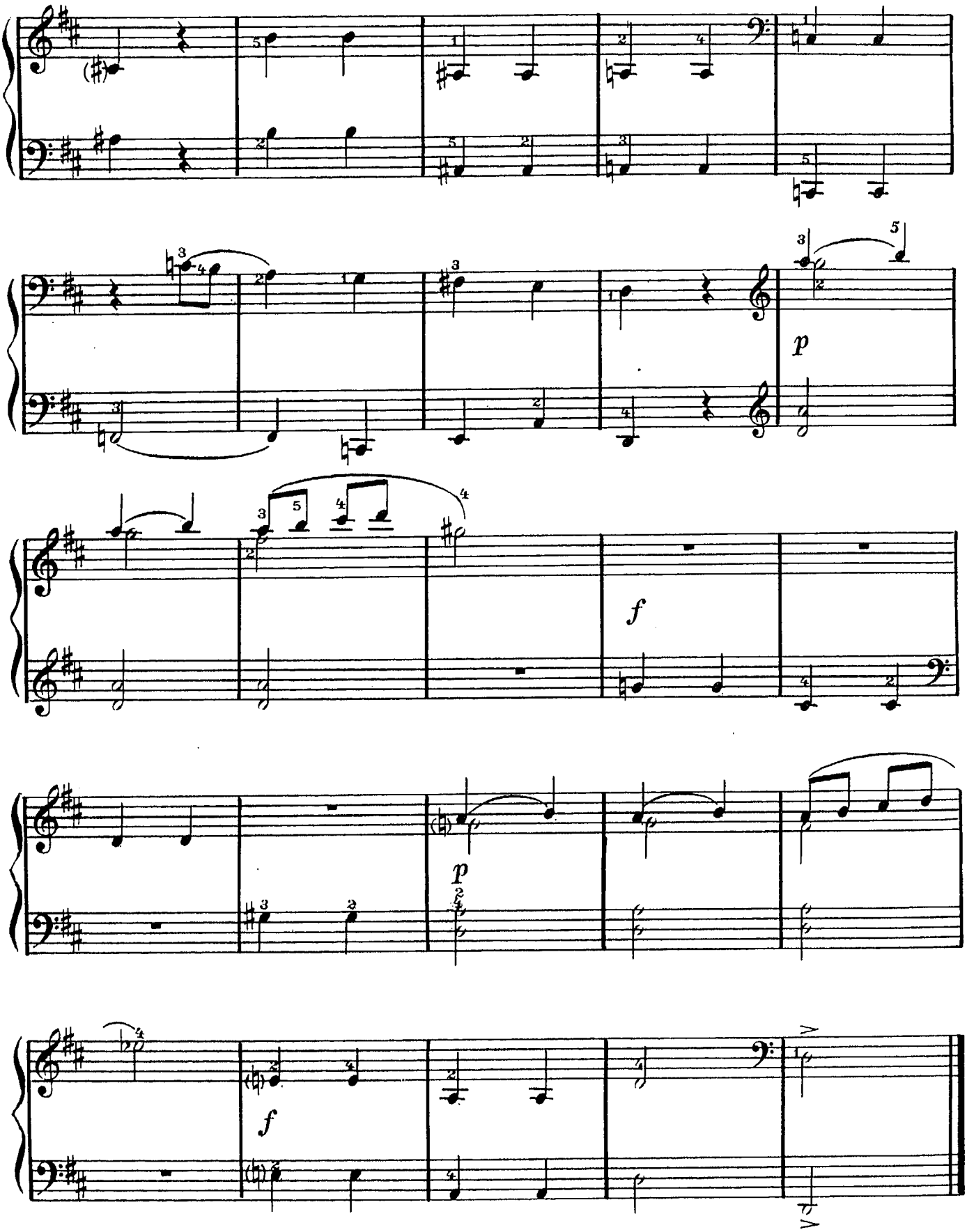
p
f
p
f

2. ПОЛЬКА-ШАРМАНКА

Из балетной сюиты

Подвижно. Весело

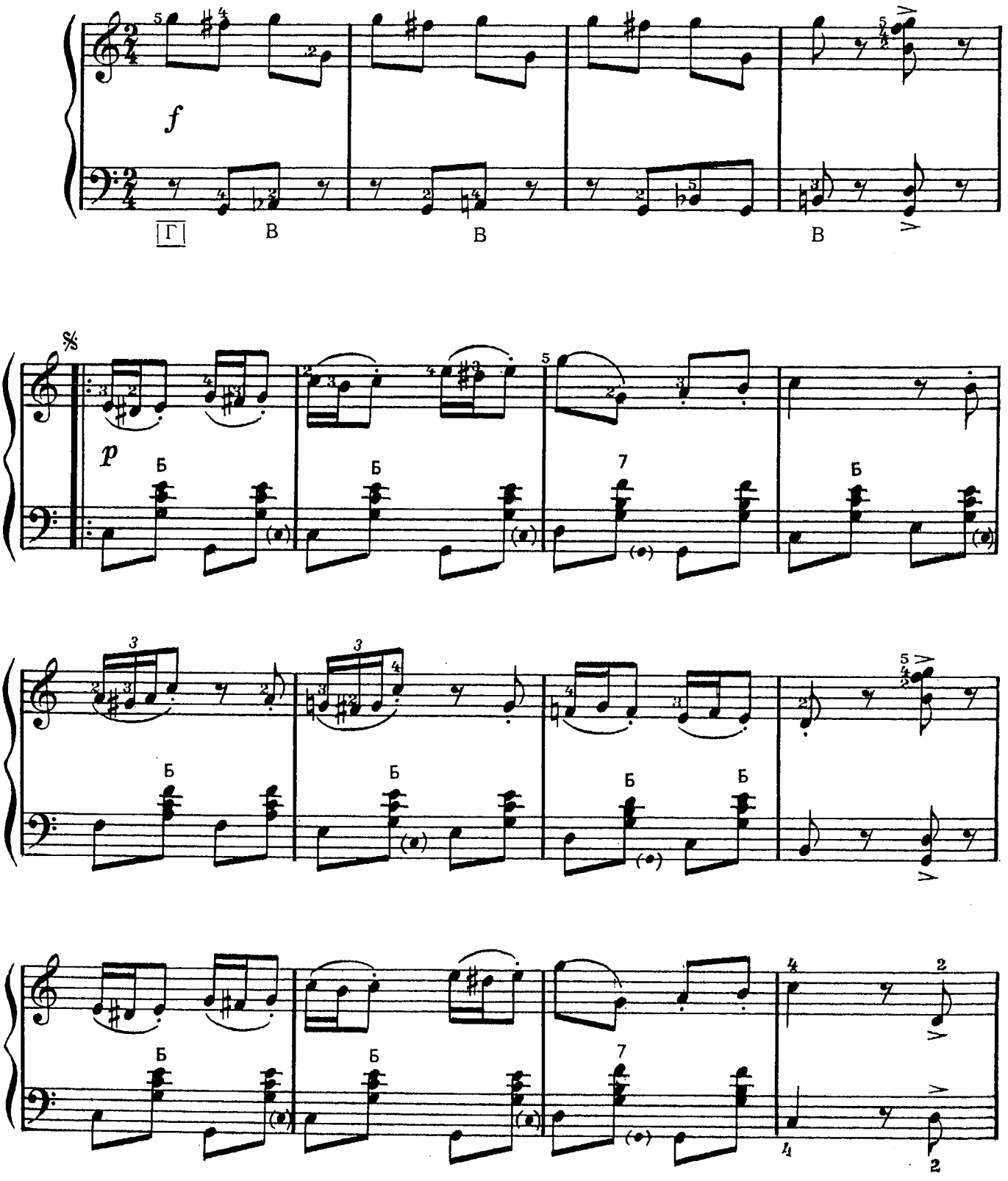

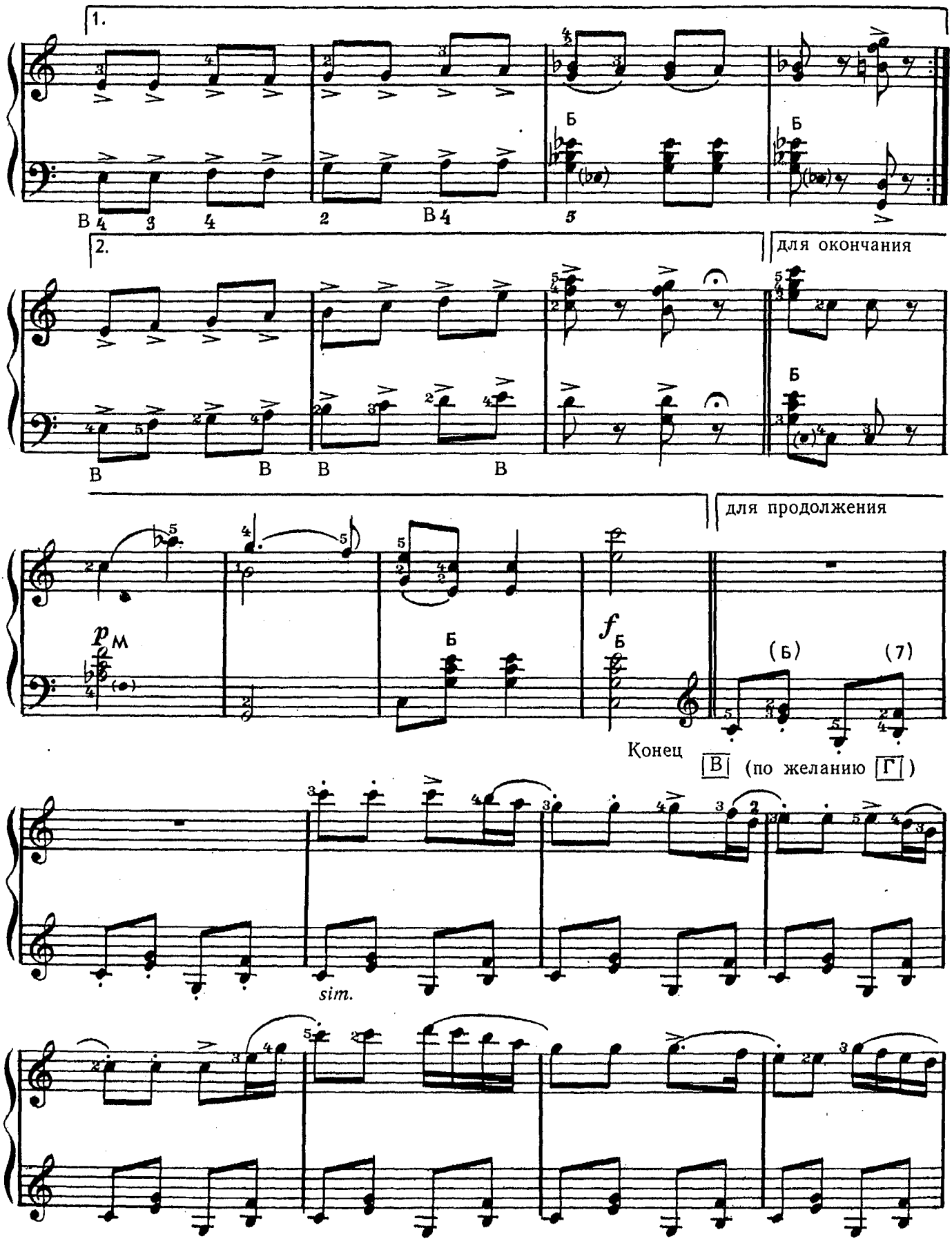
1.
2.
для окончания
для продолжения
Конец
(по желанию Г)
sim.

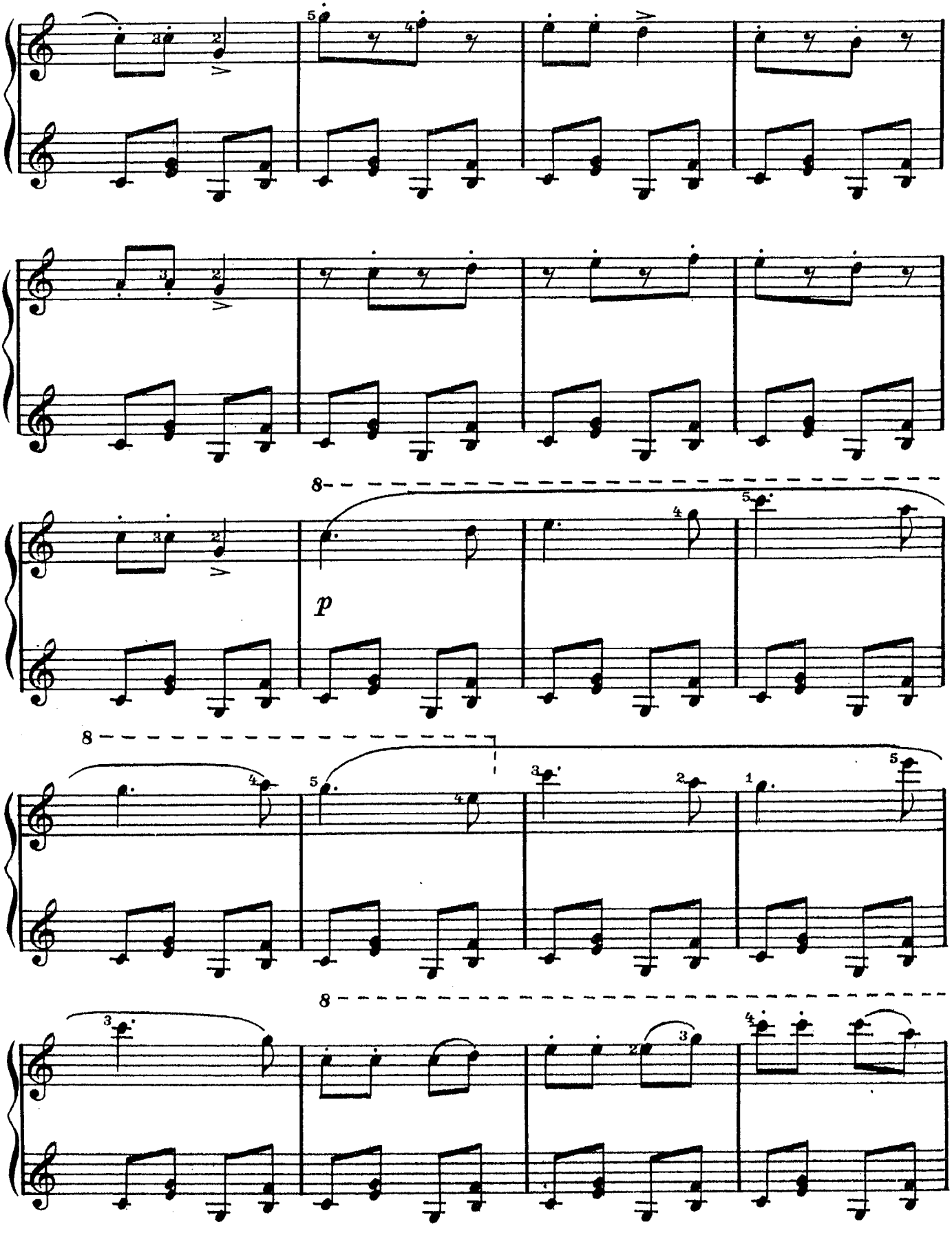
8
p
8
8

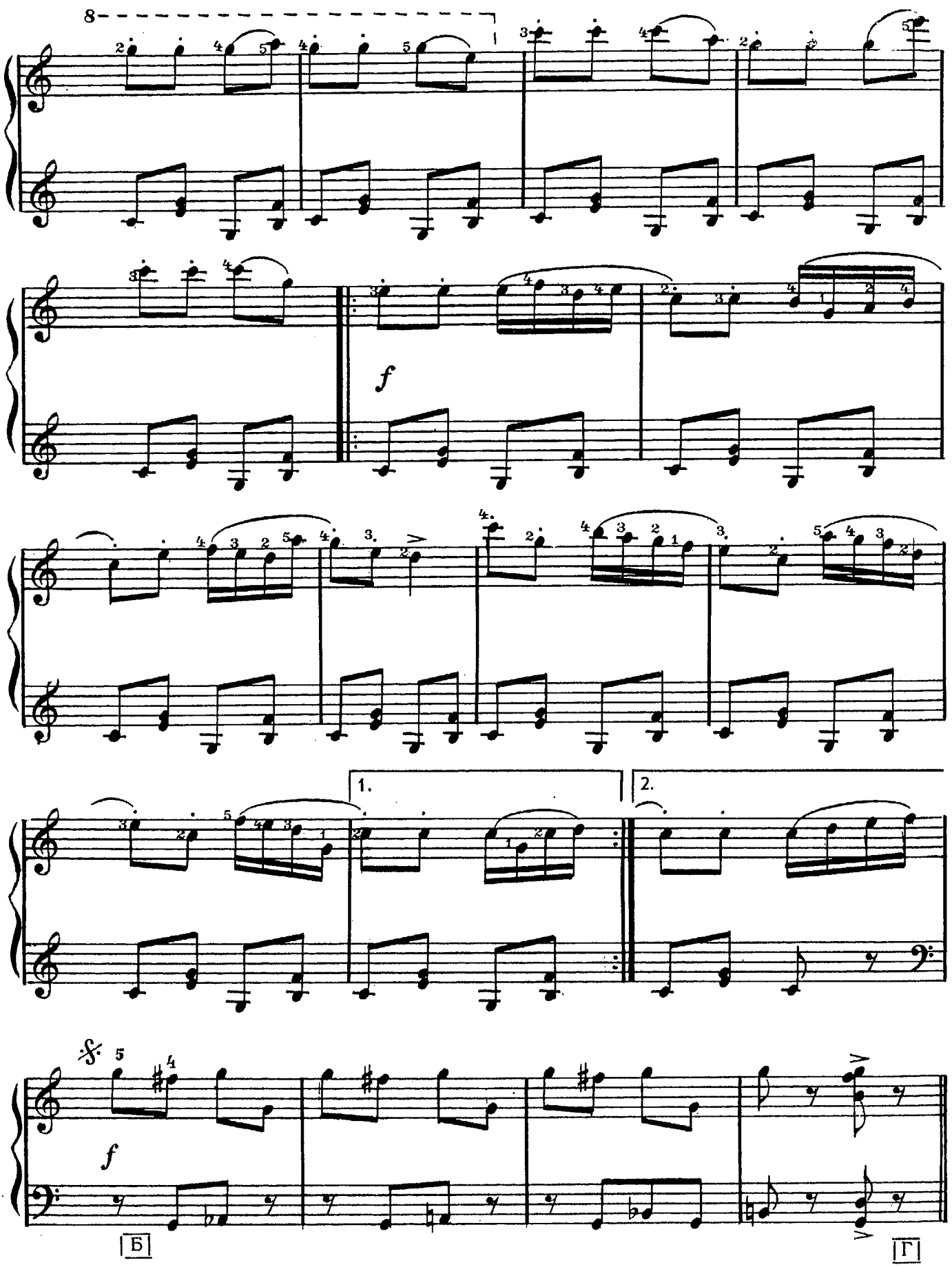

Повторить от знака 𝄋 до слова «Конец».

3. ВСТРЕЧА С БАЯНИСТОМ

Из кинофильма «Целина»

Скоро. Весело

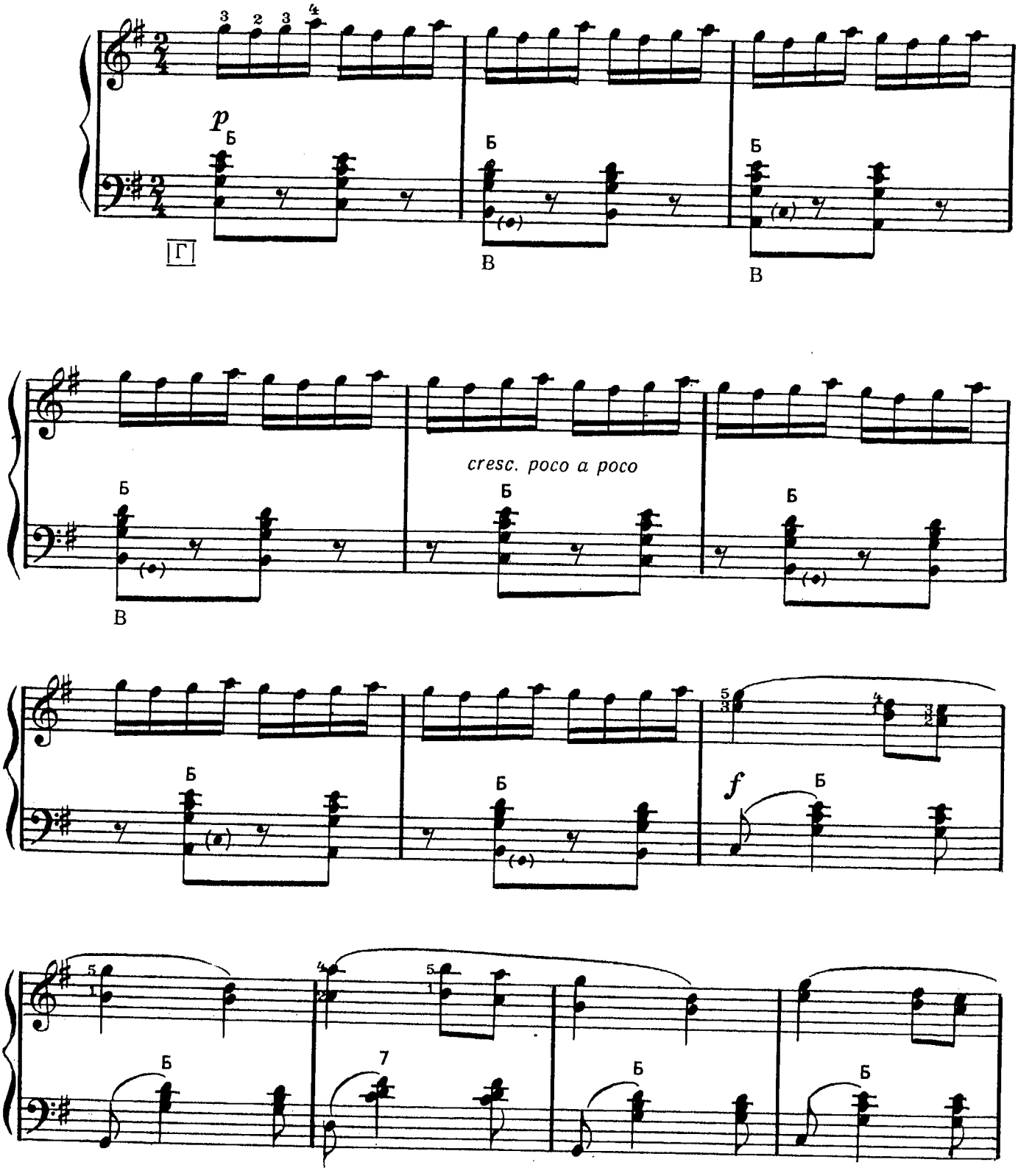

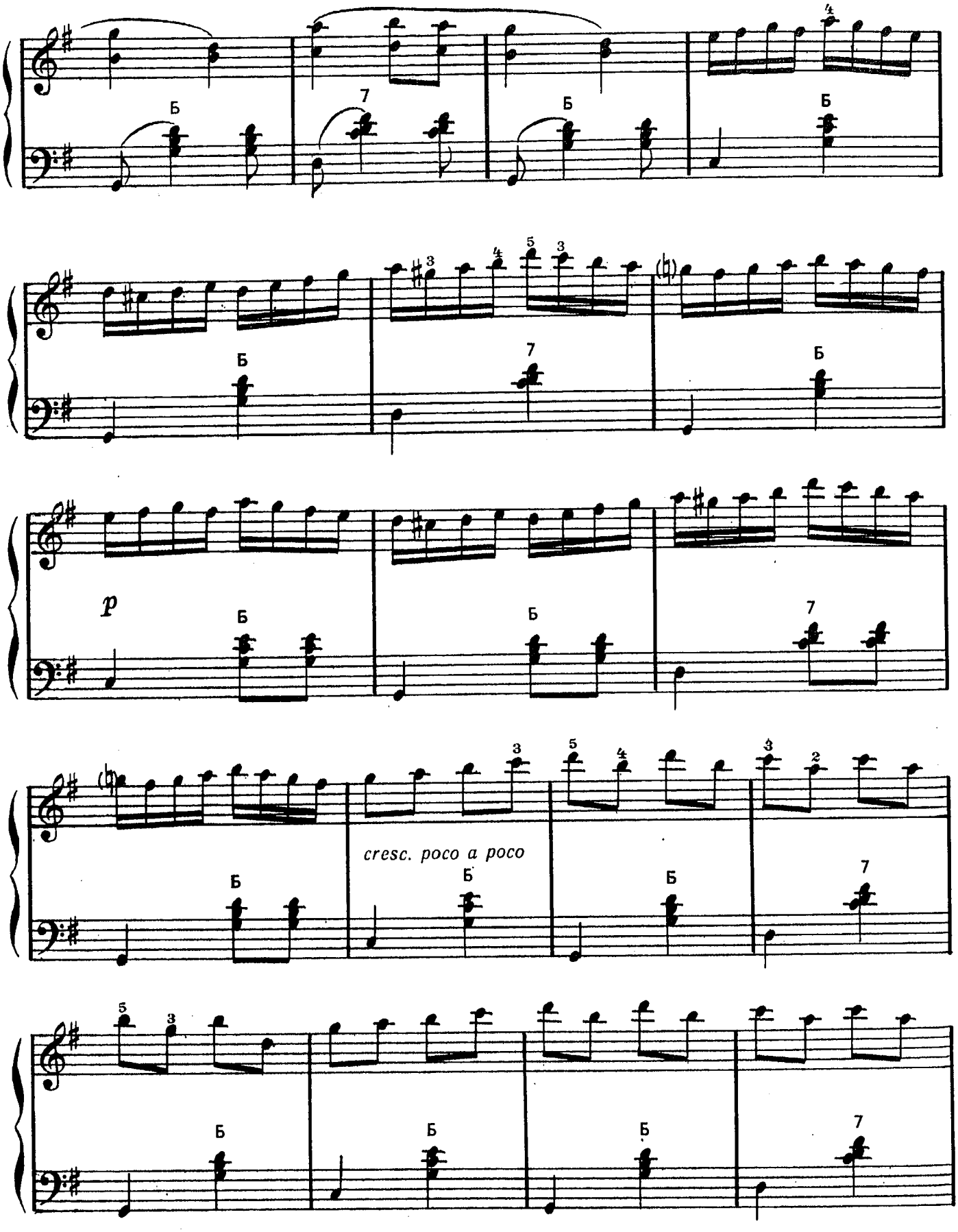
Б
7
4
3
5
p
cresc. poco a poco
2

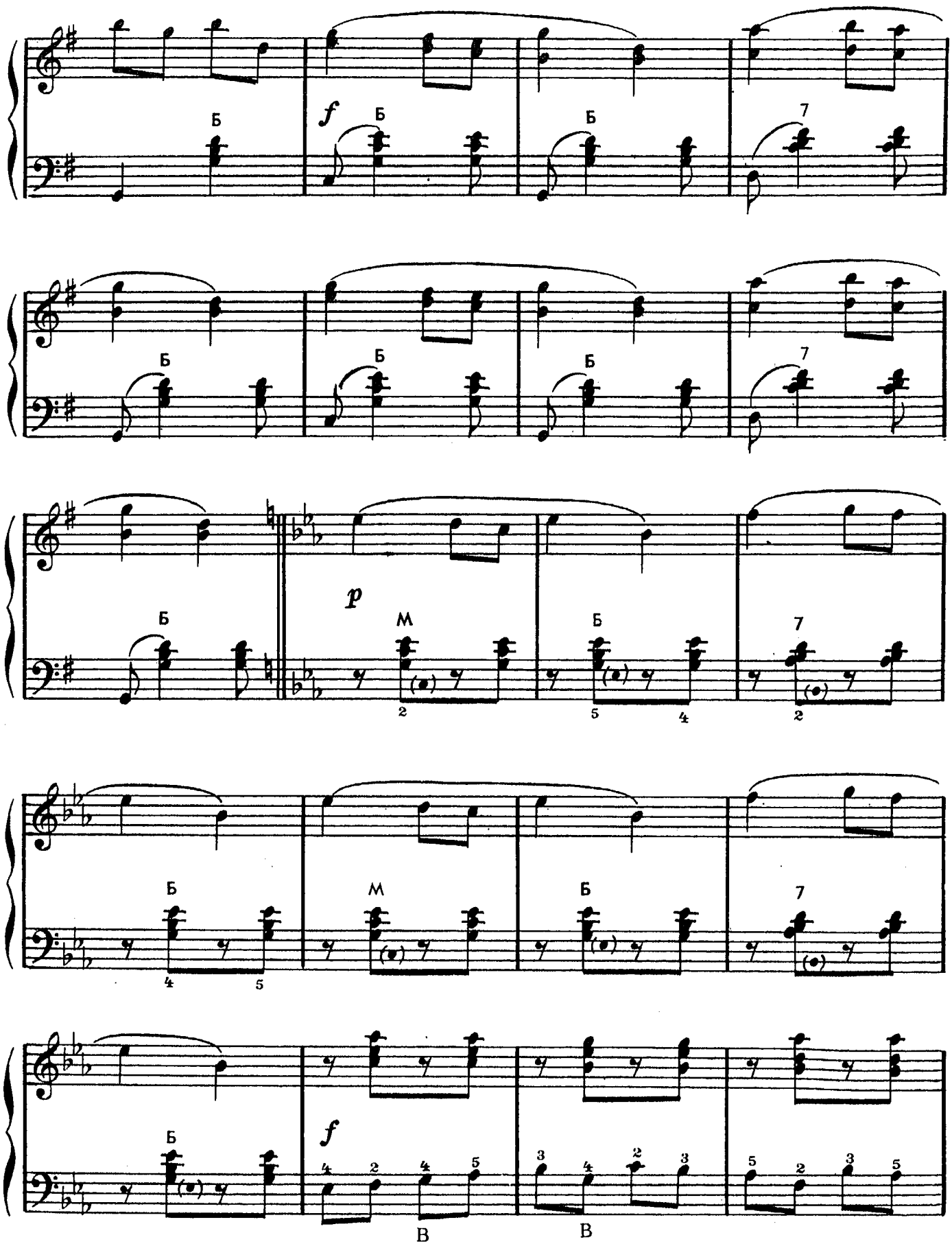
Б
f
Б
Б
7
Б
Б
Б
7
Б
p
М
Б
7
Б
М
Б
7
Б
f
В
В

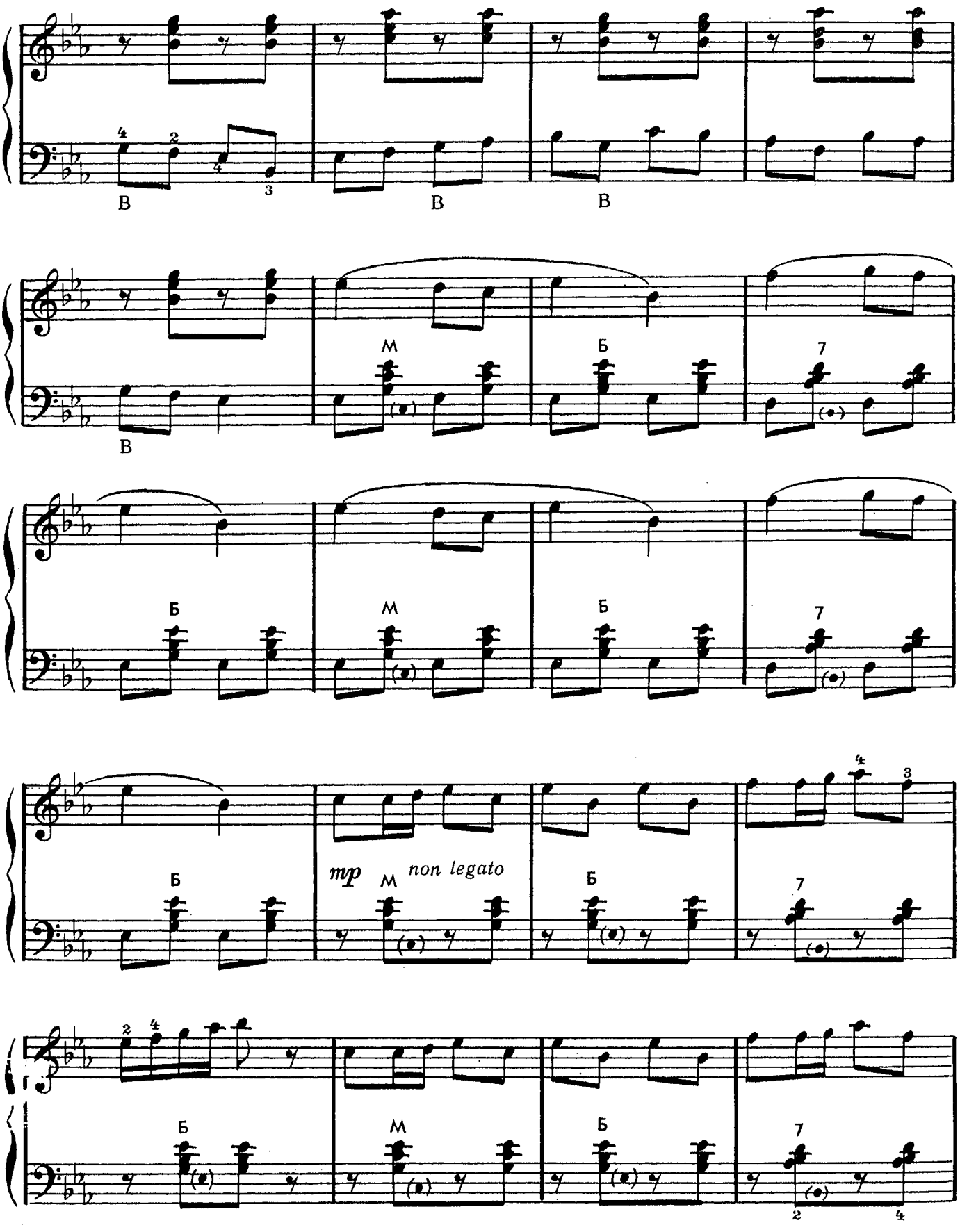
В
В
В
В
М
Б
7
Б
М
Б
7
Б
mp
non legato
М
Б
7
Б
М
Б
7

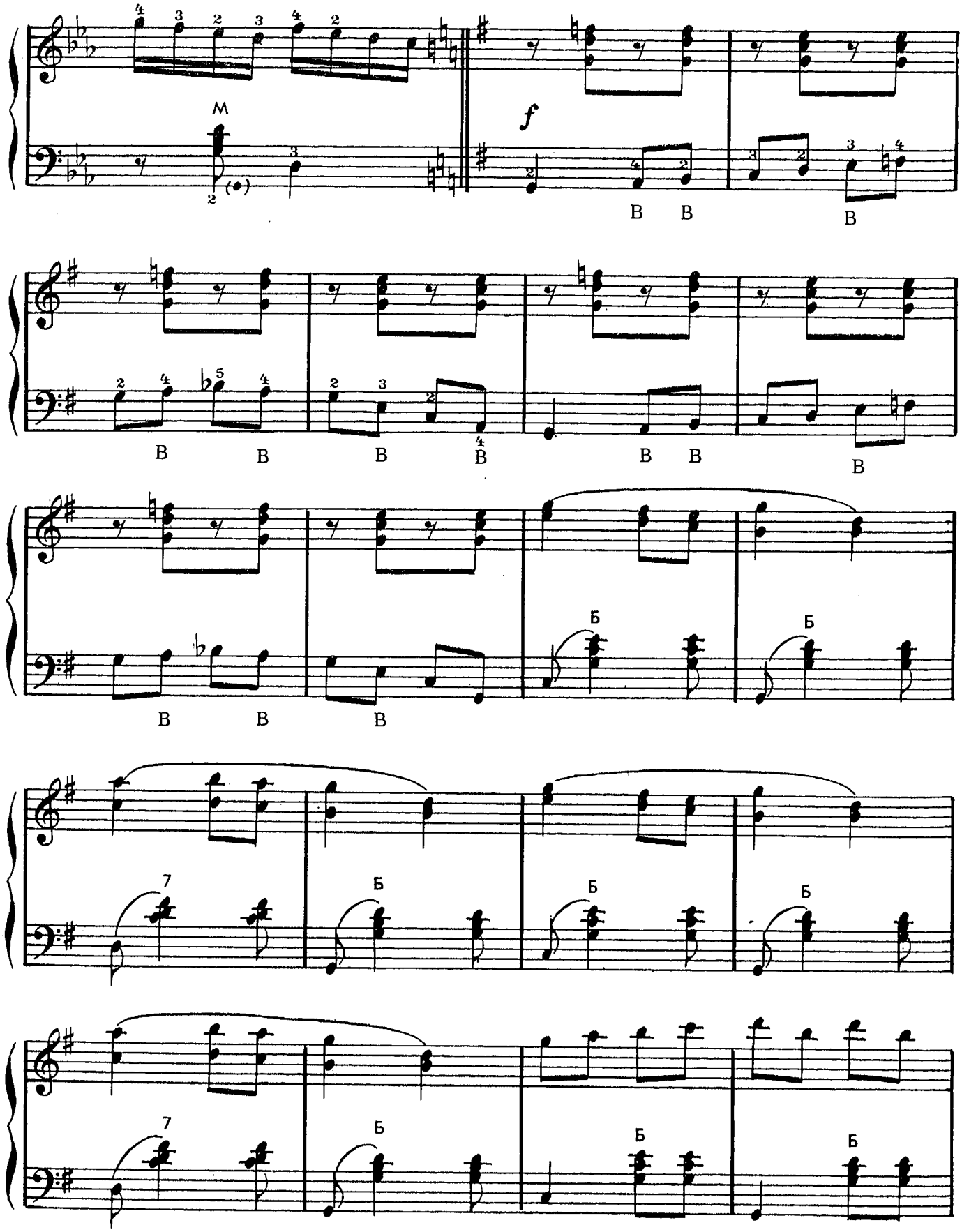
M
f
В
Б

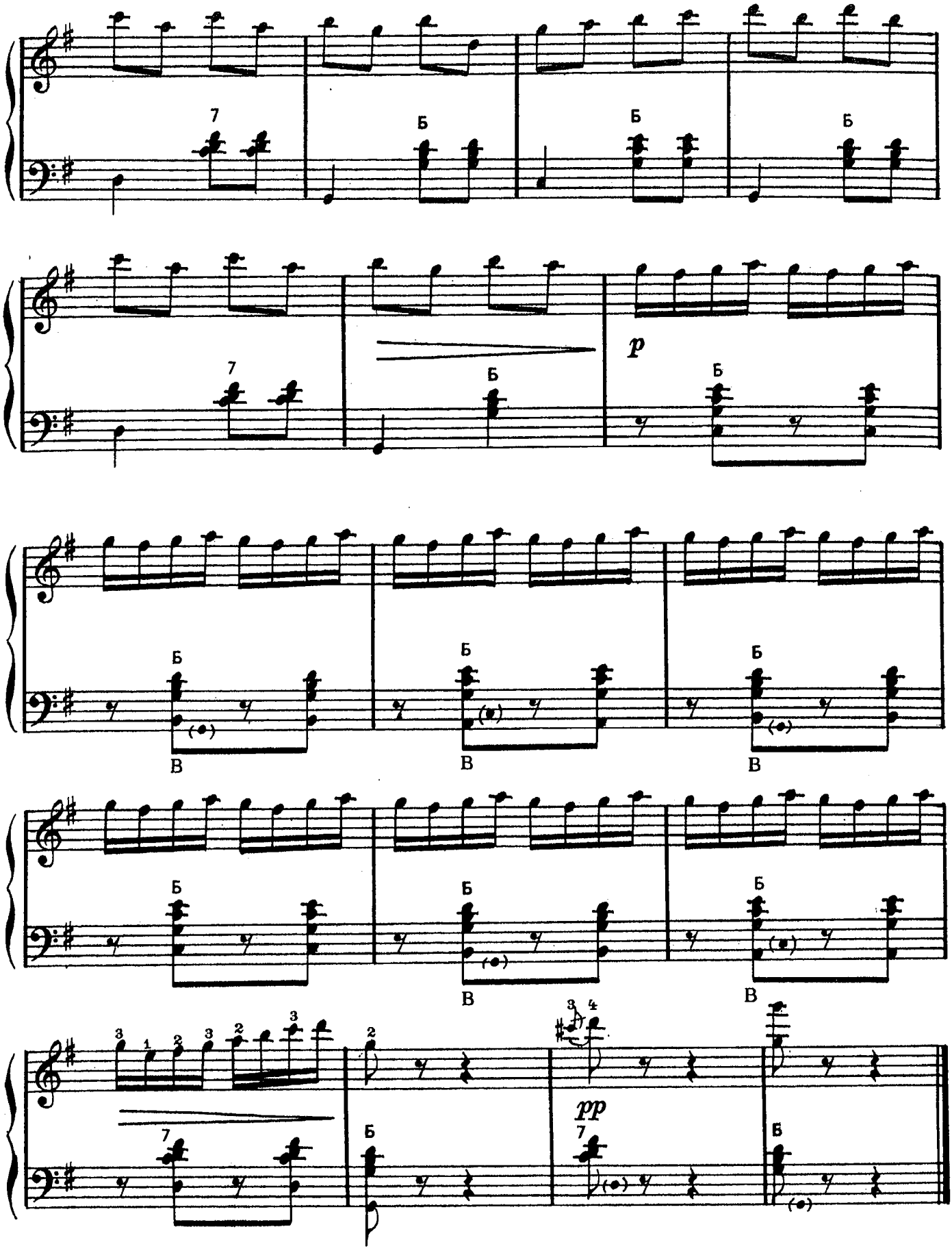
7
Б
Б
Б
7
Б
p
Б
Б
Б
Б
В
Б
Б
Б
Б
В
Б
Б
Б
Б
В
3 1 2 3 2 3
2
3 4
7
Б
pp
7
Б

4. ДЕТИ

Из кинофильма «Пять дней и пять ночей»

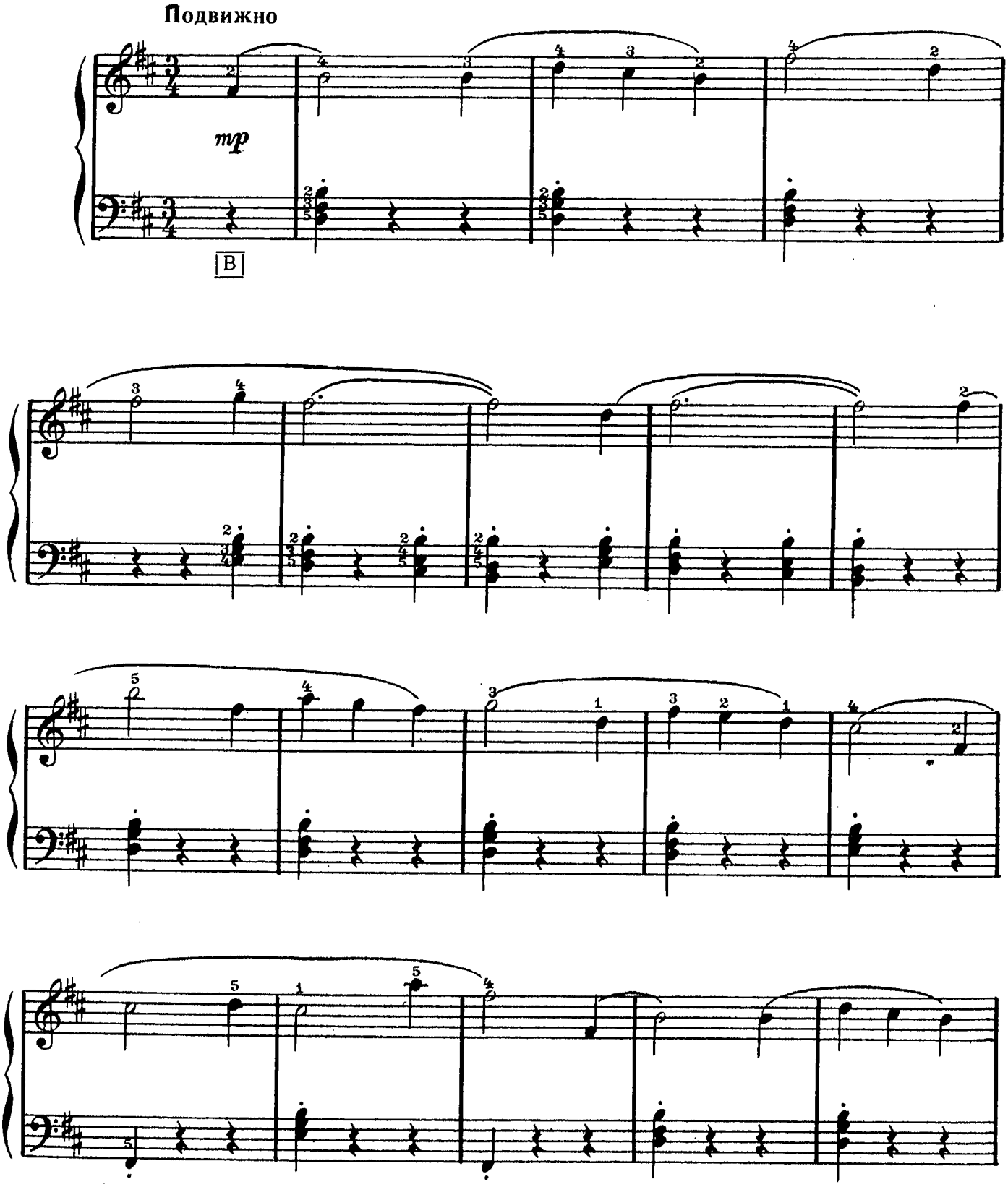

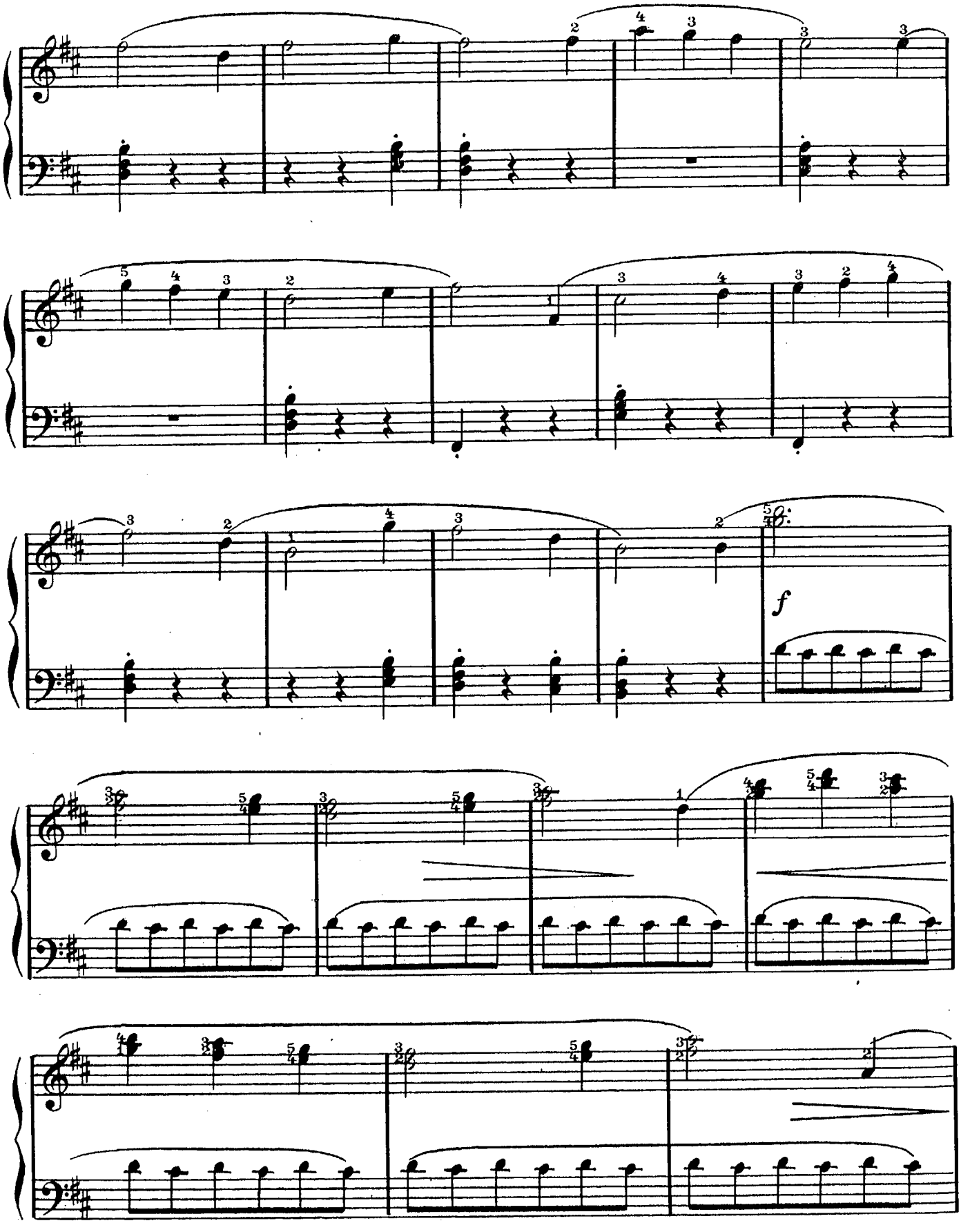
f

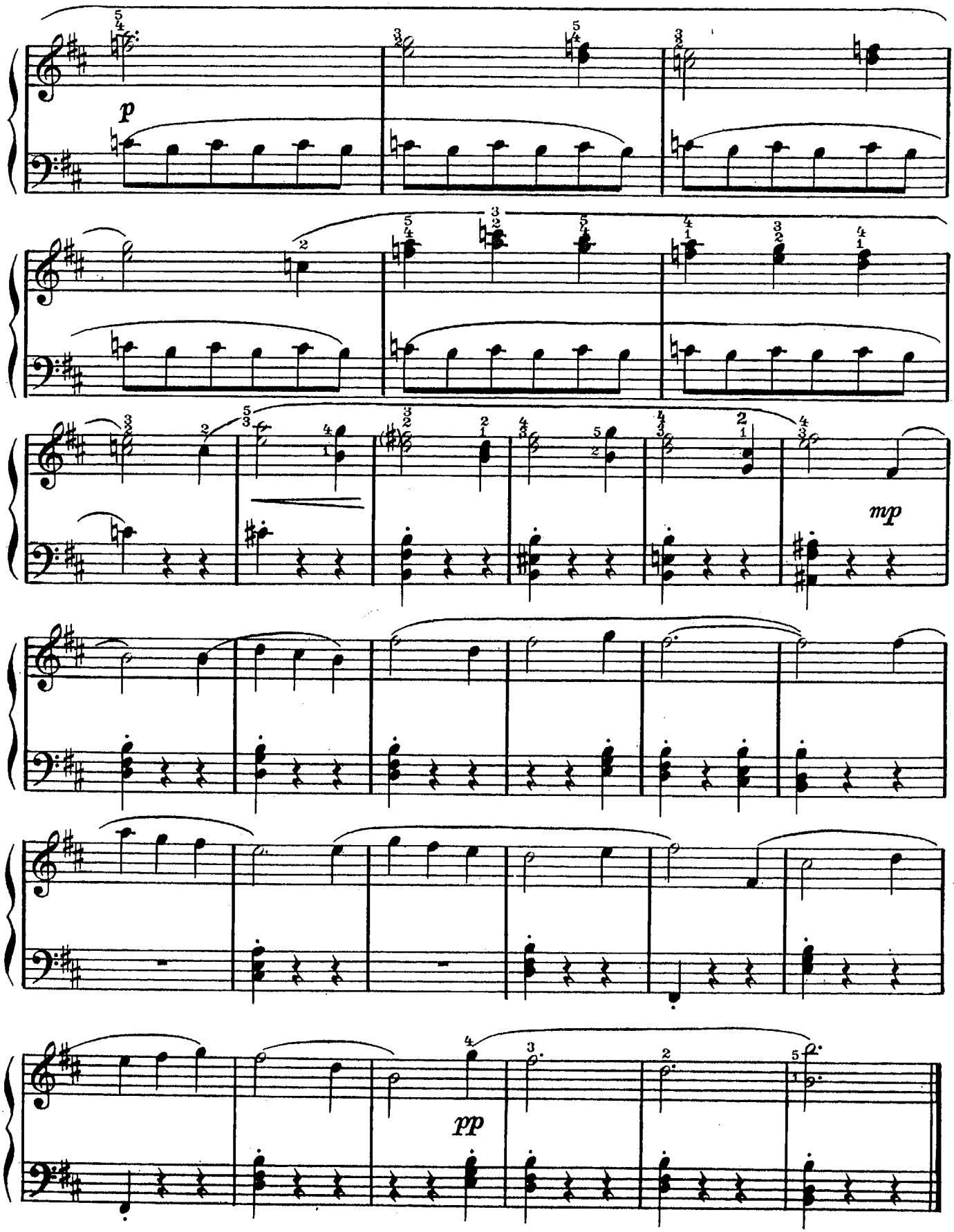
p
mp
pp

5. МАЛЕНЬКИЙ МАРШ

Из кинофильма «Пять дней и пять ночей»

Умеренно скоро

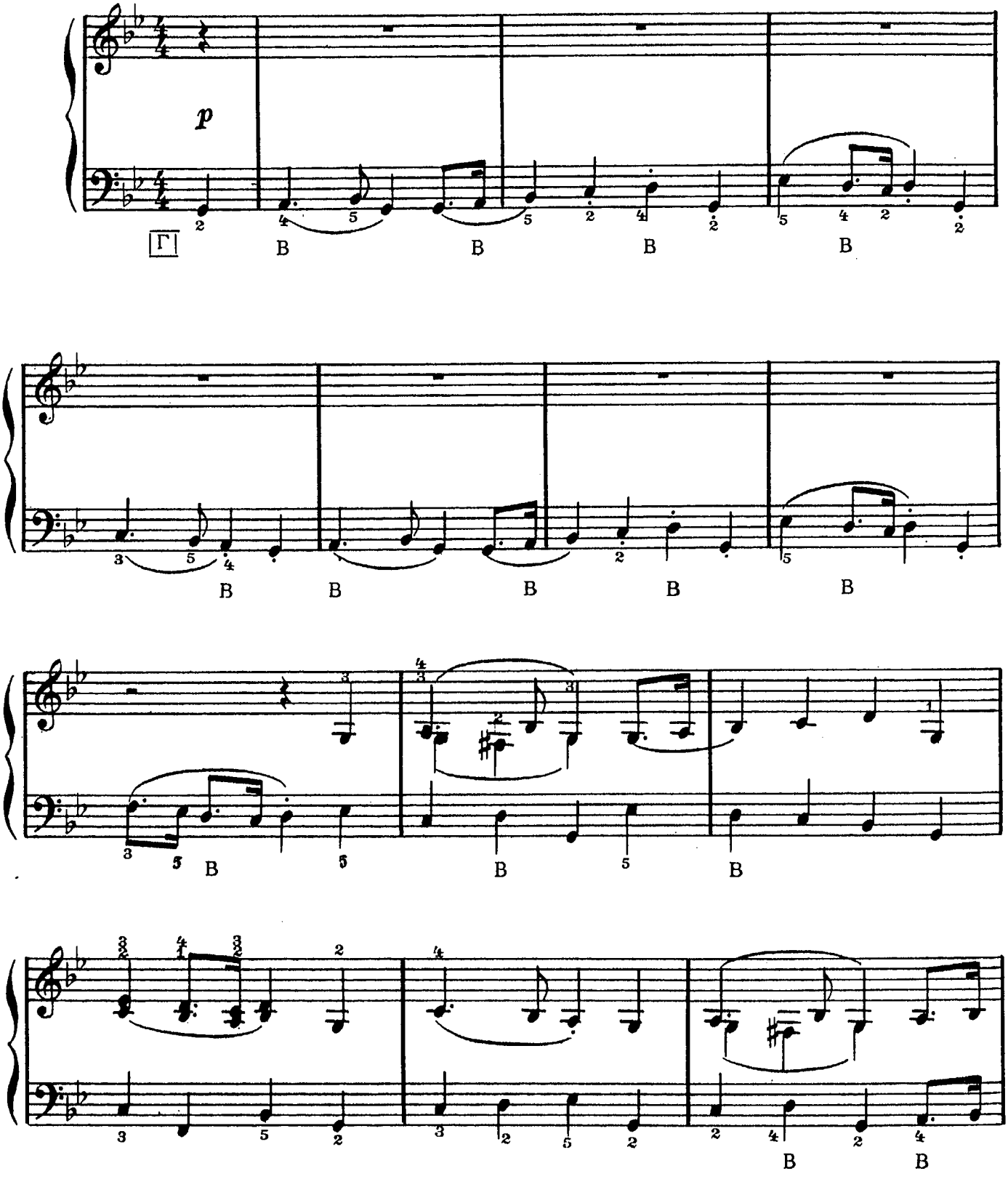

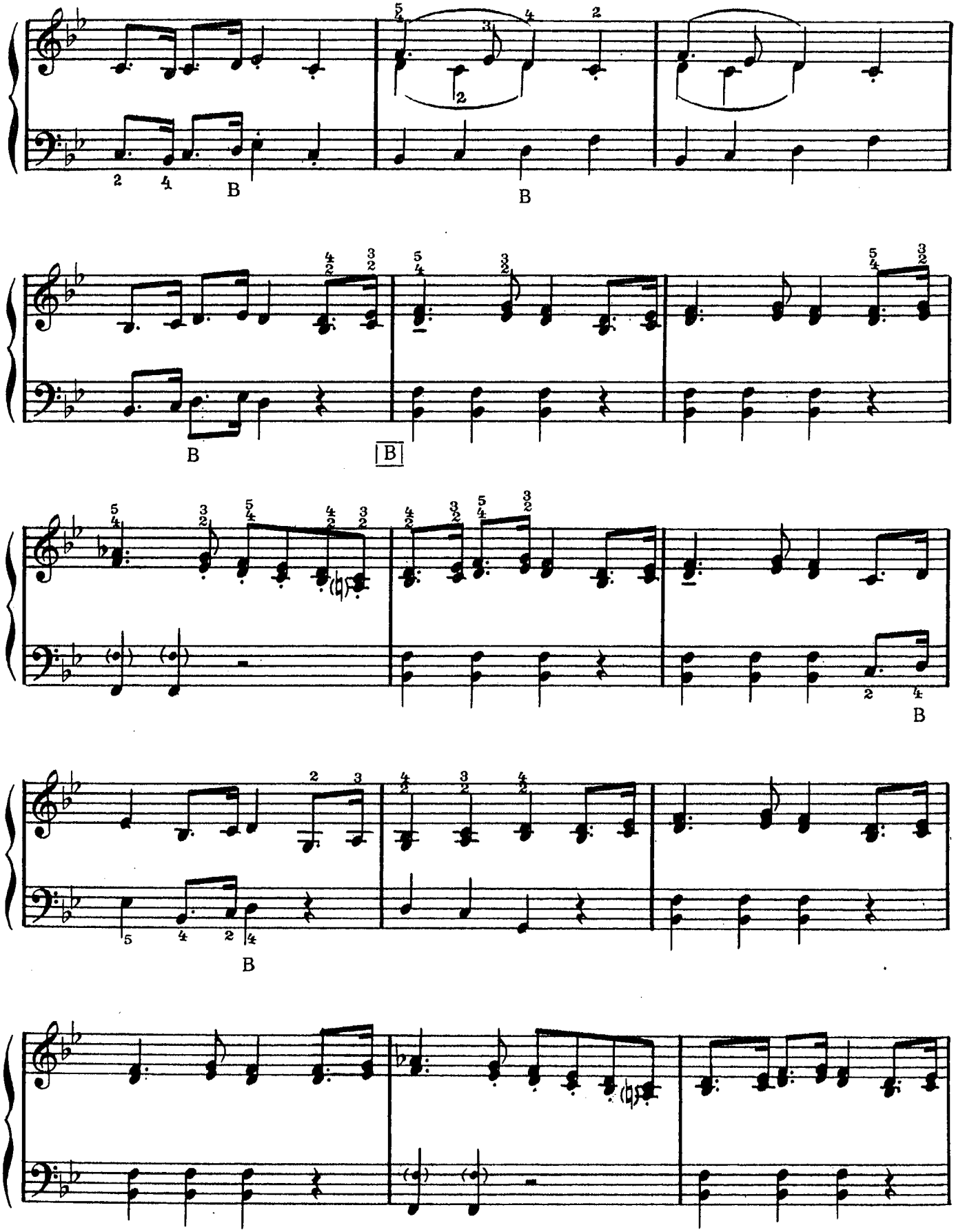

* По желанию.

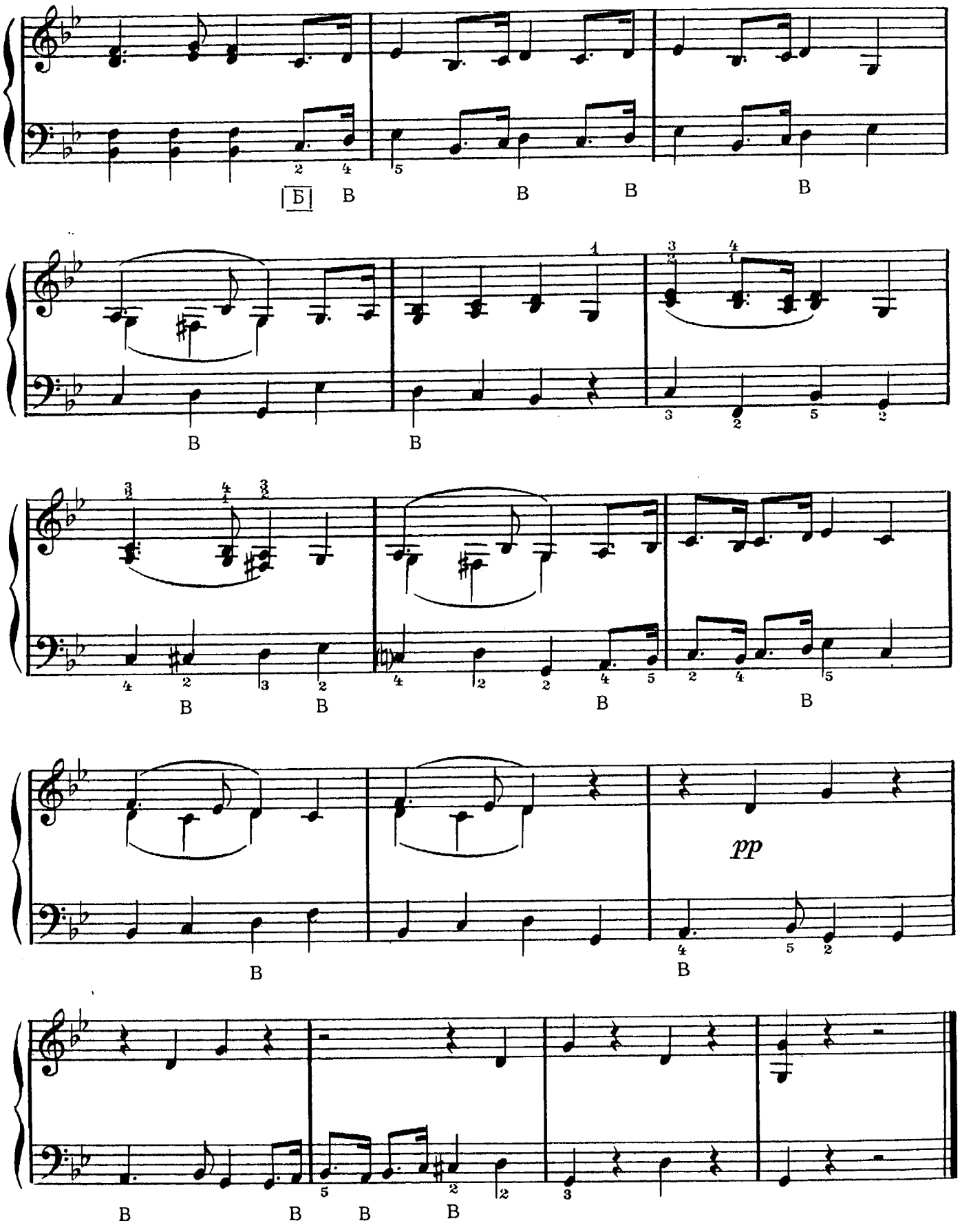
Б
pp

6. ГАВОТ

Из балетной сюиты

Спокойно, легко

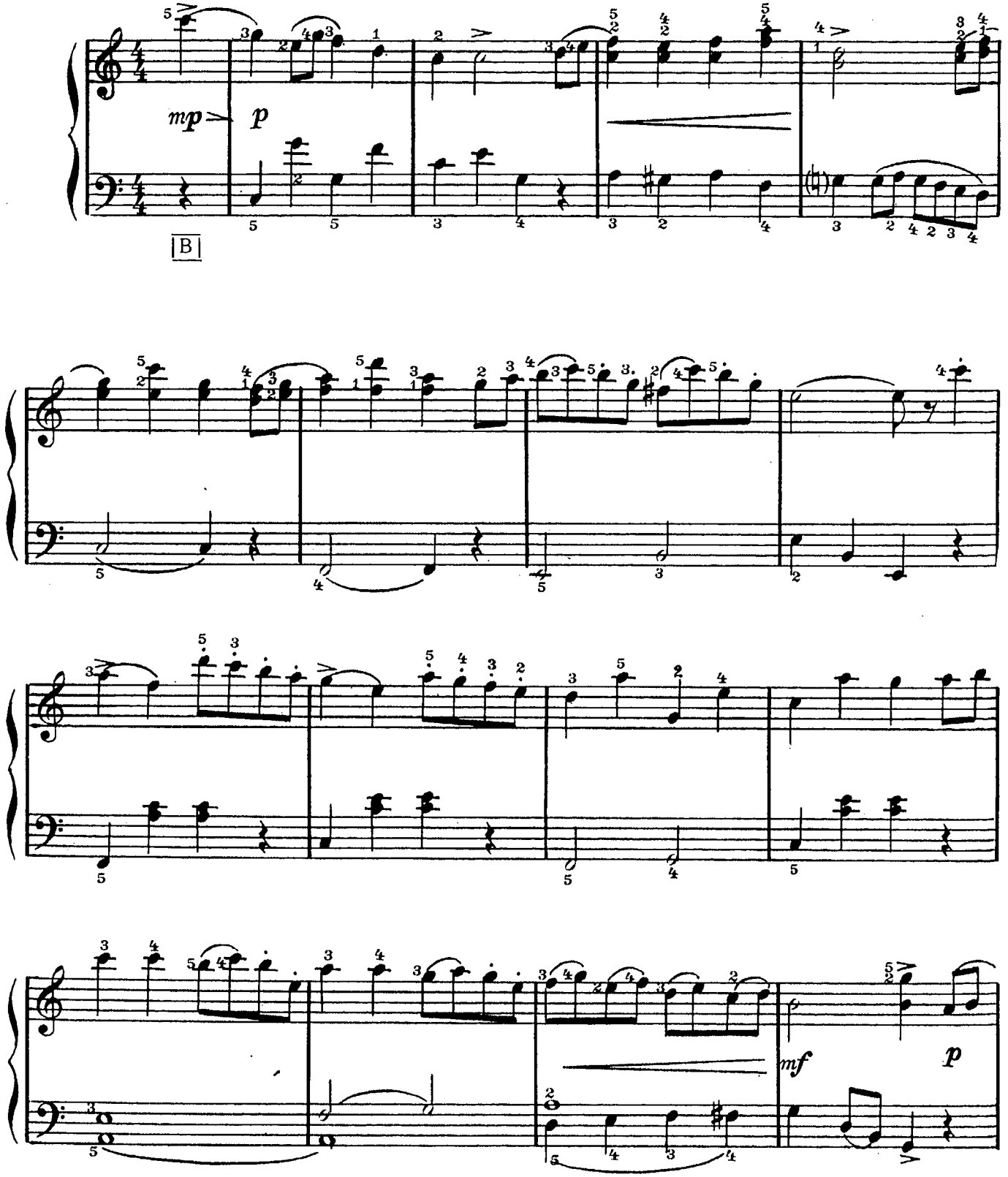

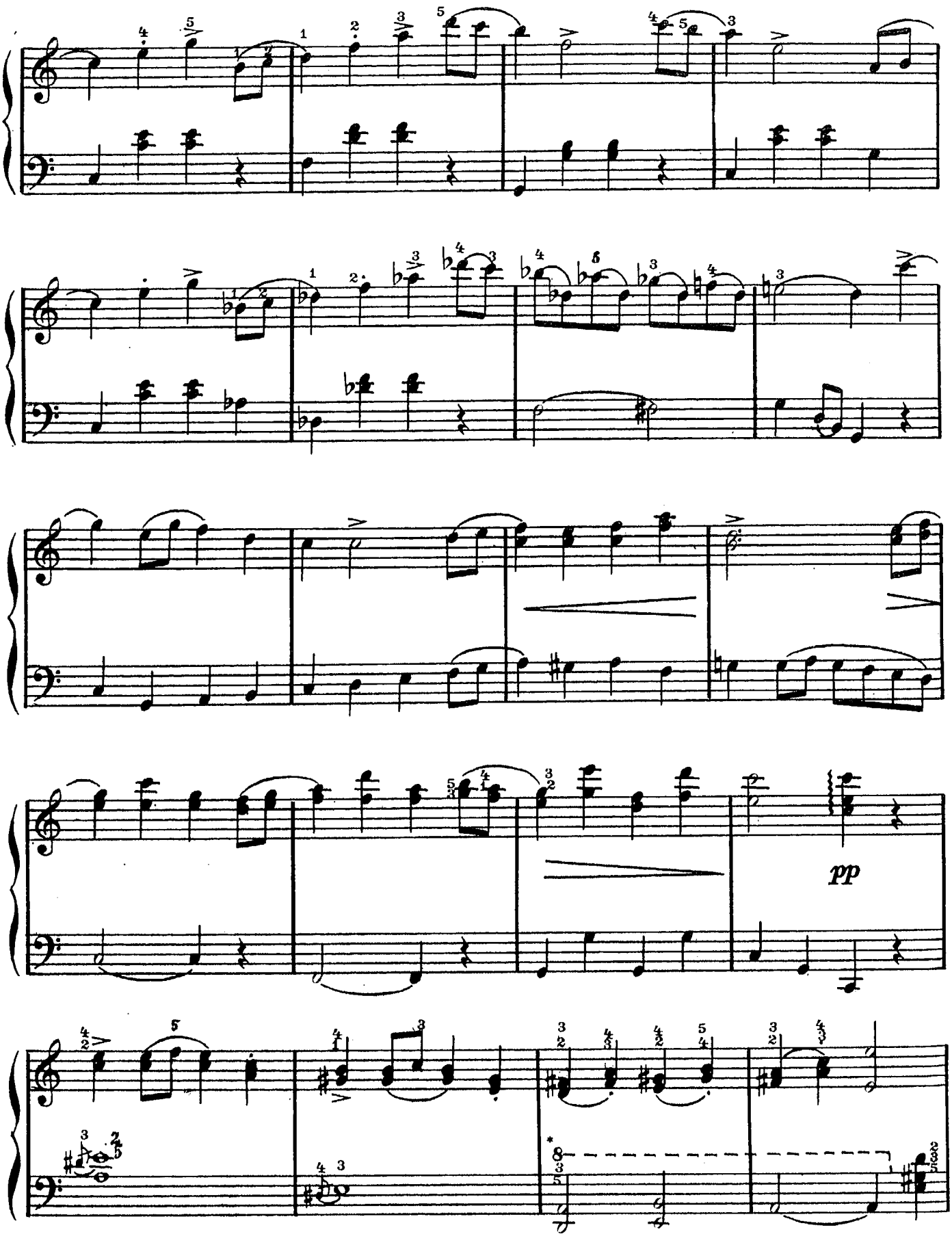

* По желанию.

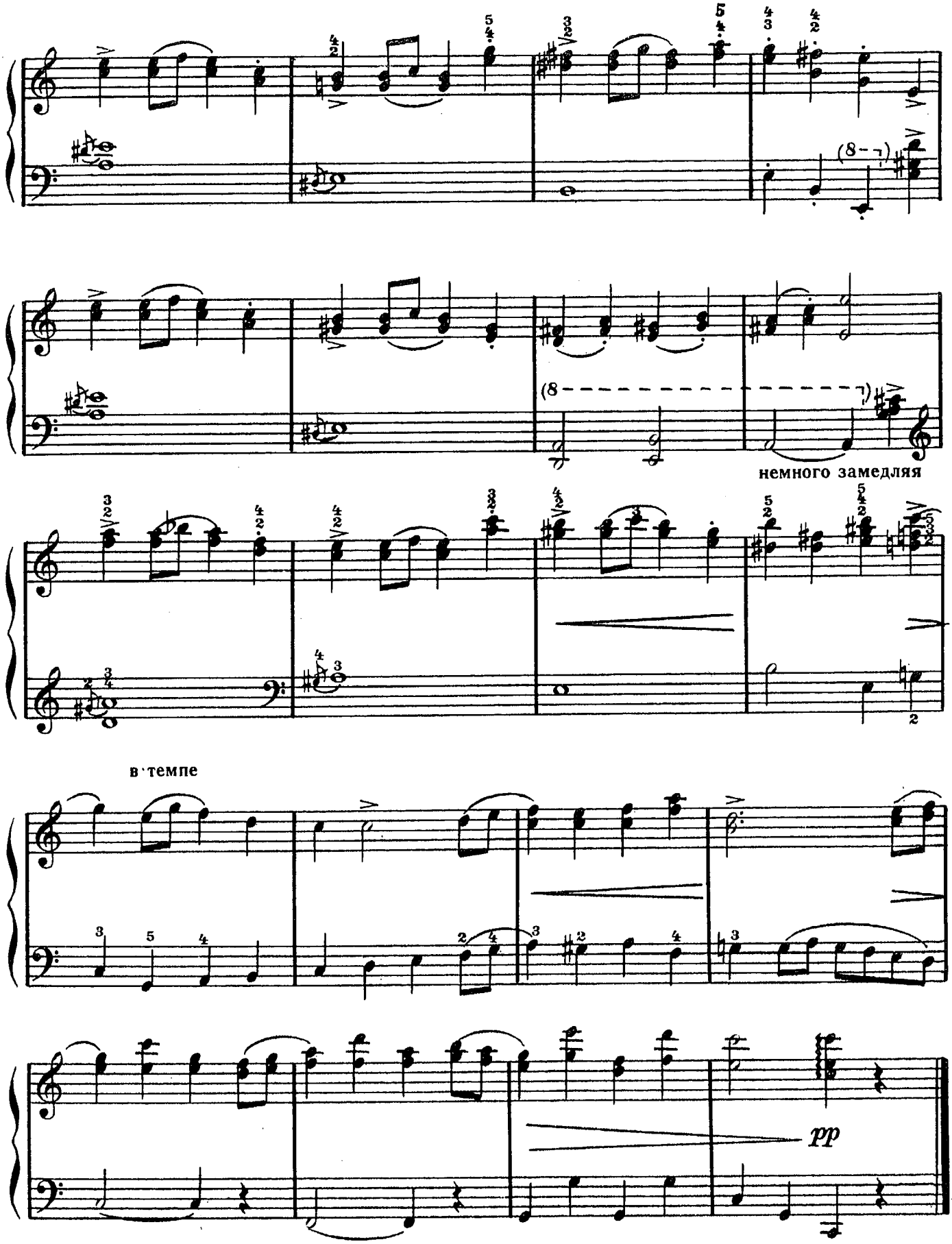
немного замедляя
в темпе
pp

7. ВАЛЬС-ШУТКА

Из балетной сюиты

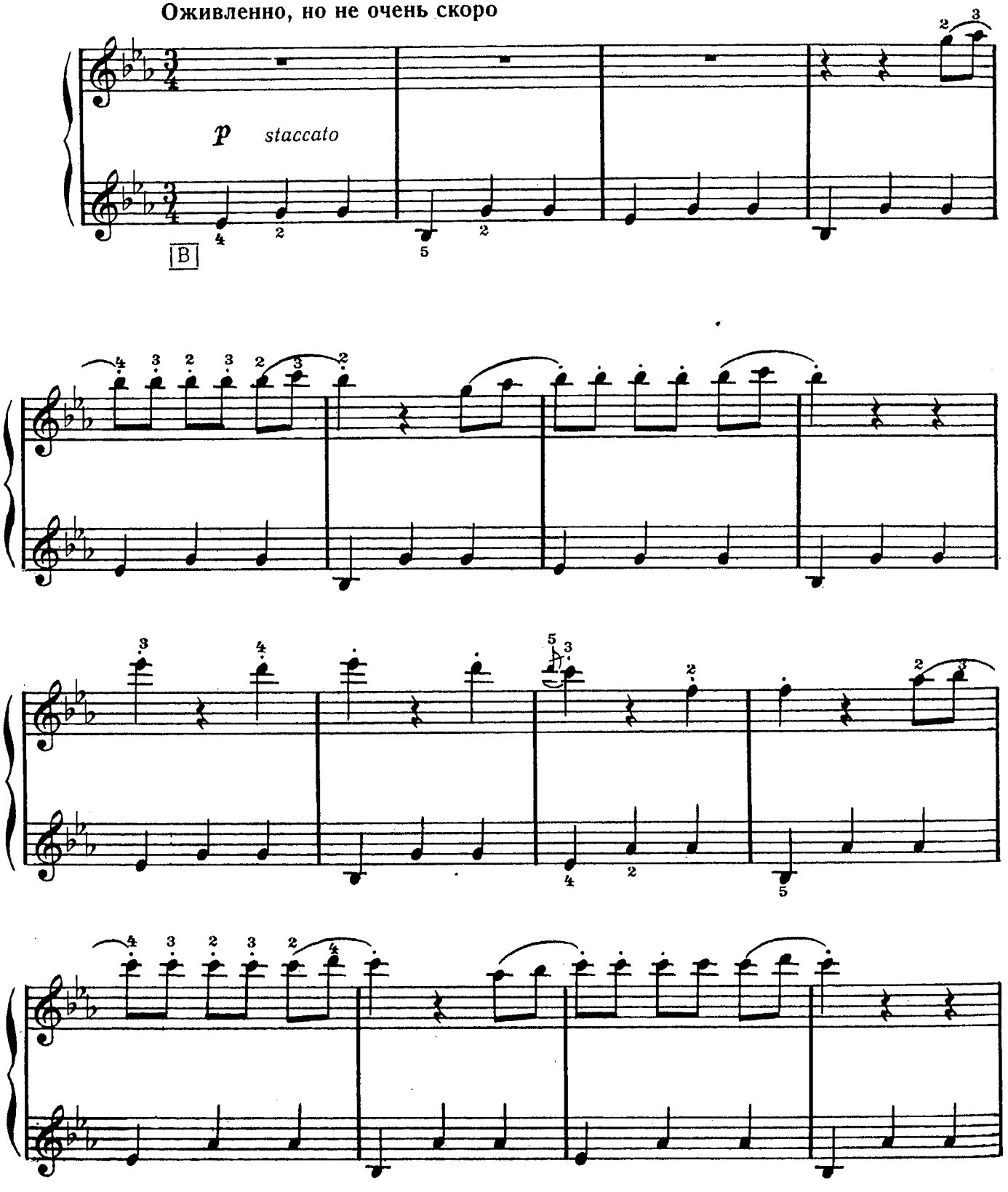

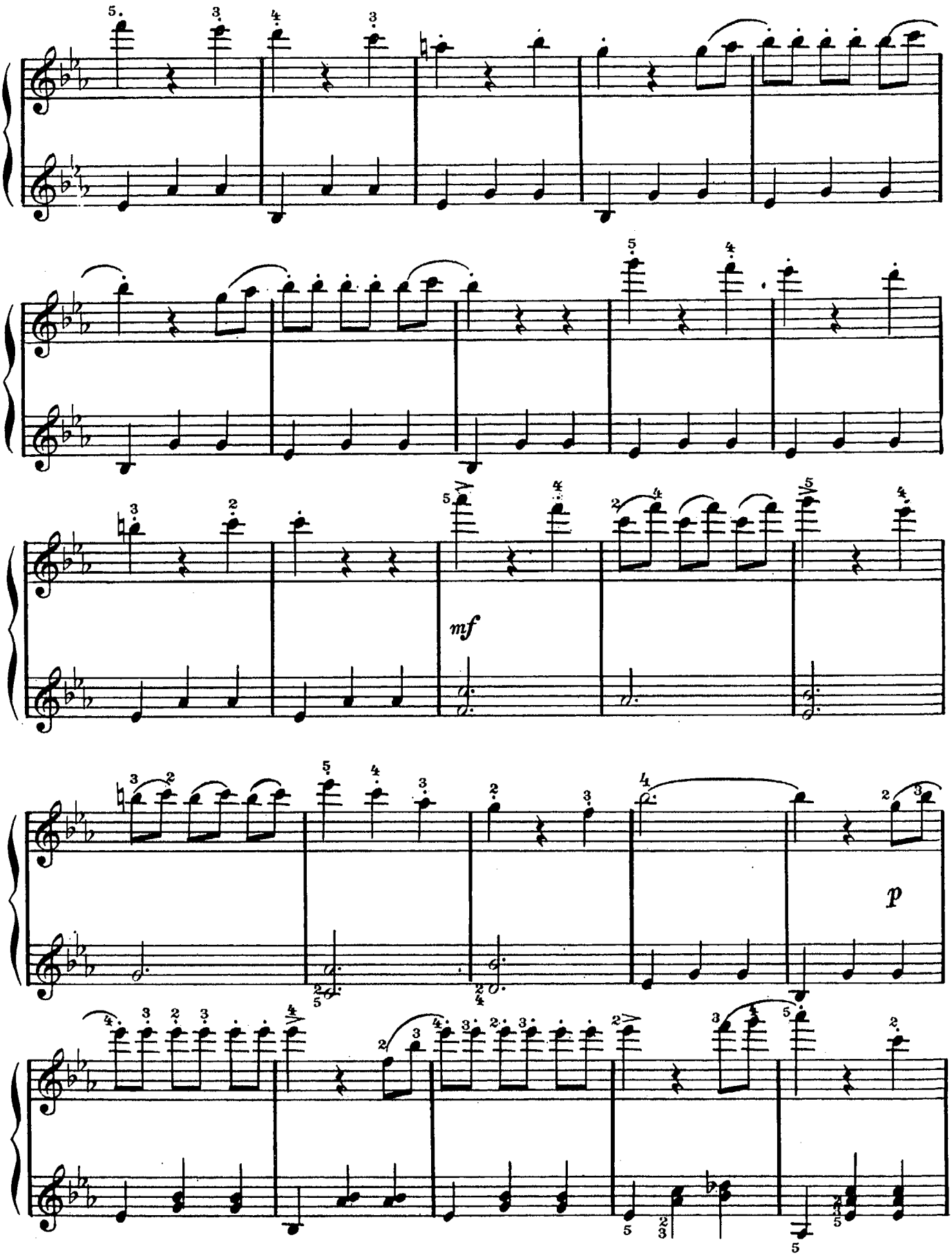
mf
p

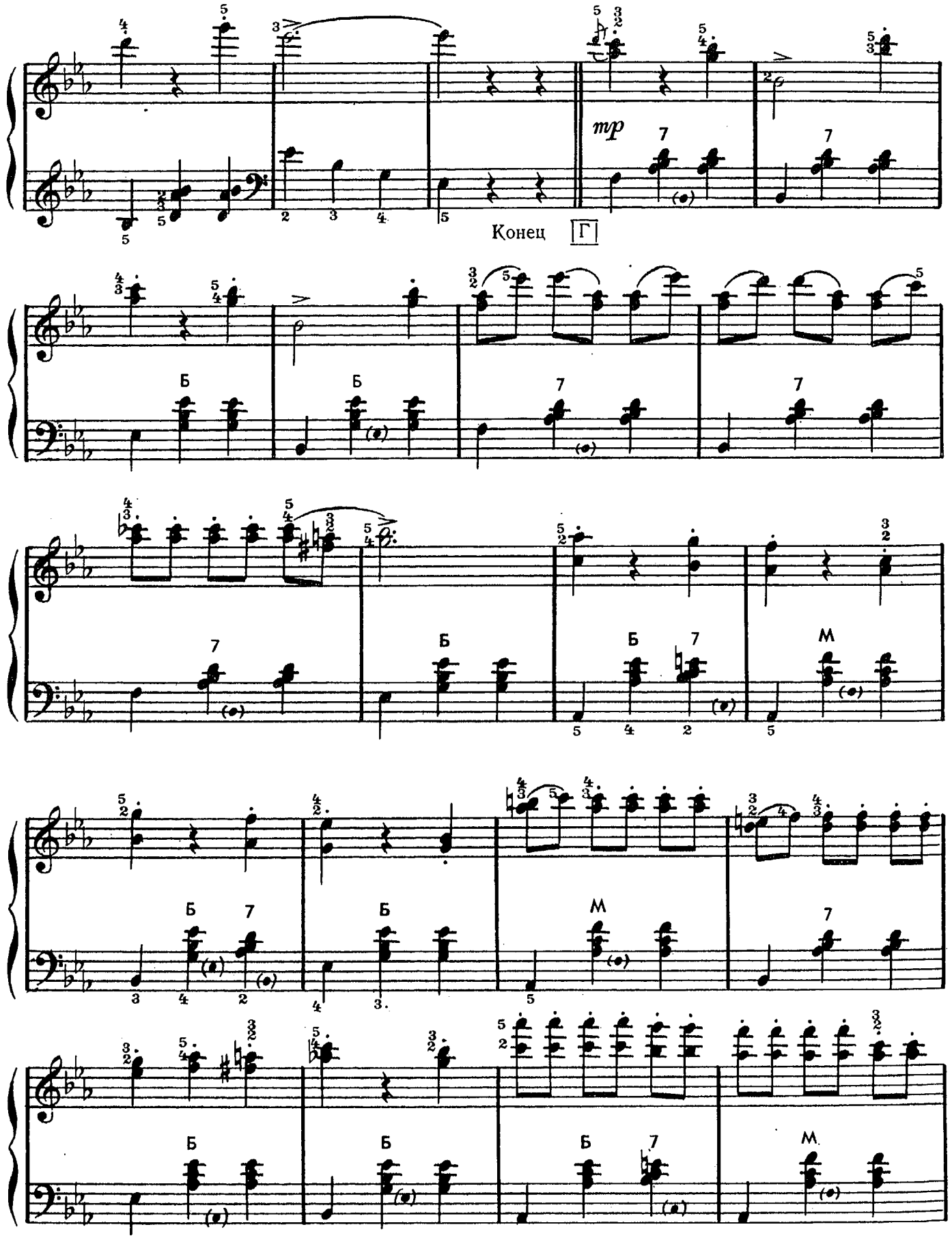
mp
Конец
Г
Б
М

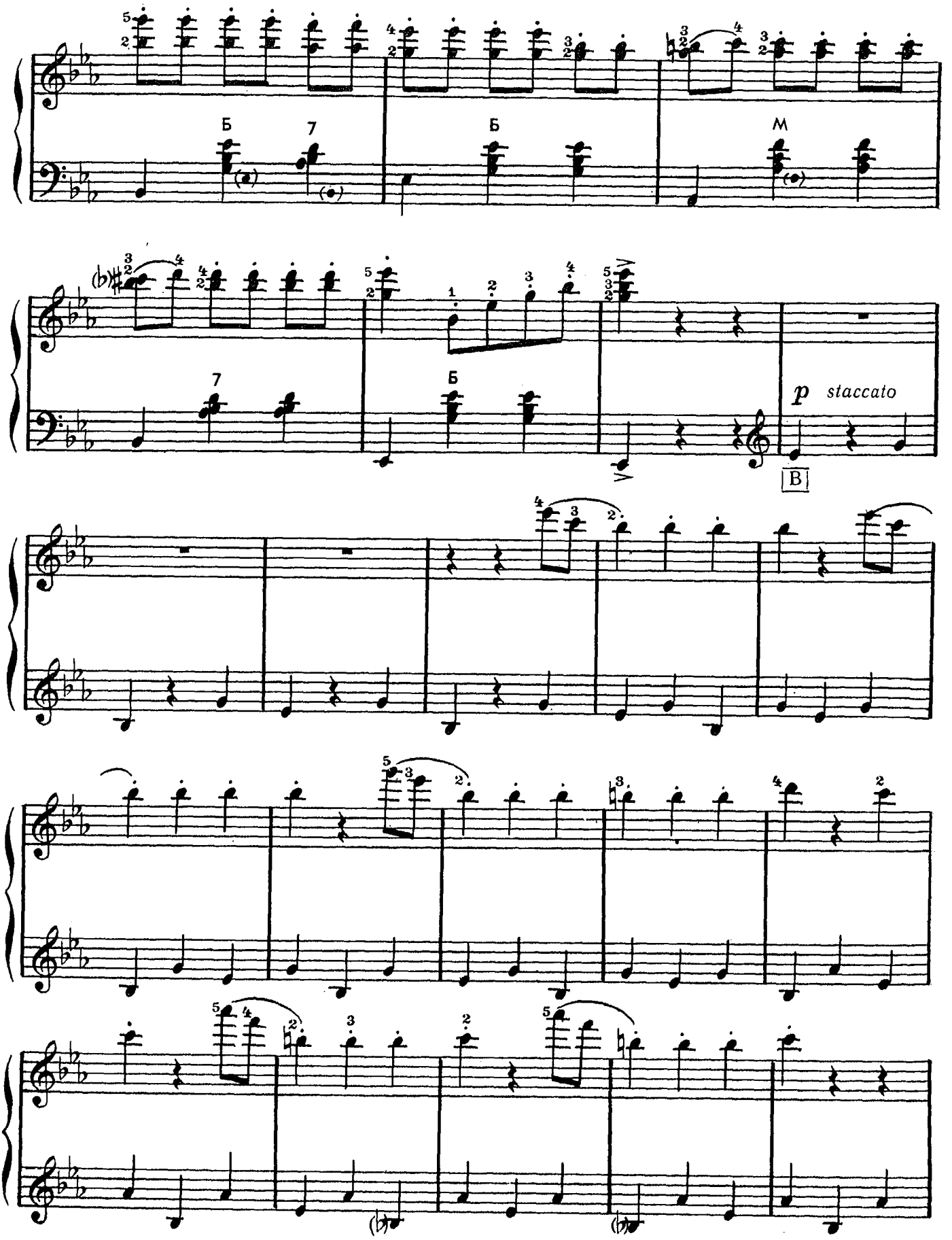
Б
7
Б
М
7
Б
p staccato
В

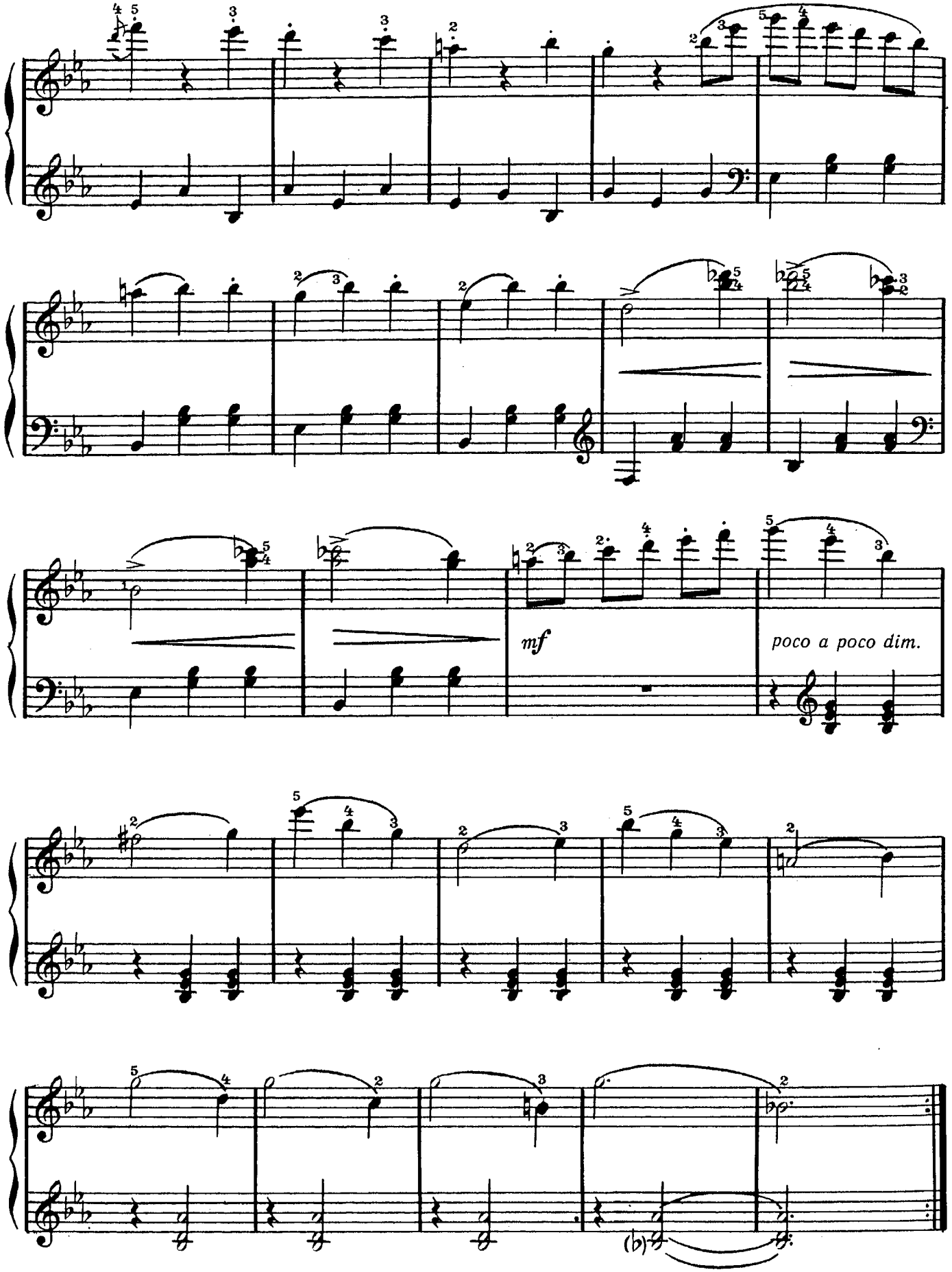

Повторить с начала до слова «Конец».

8. ВАЛЬС ЦВЕТОВ

Из оперетты «Москва, Черемушки»

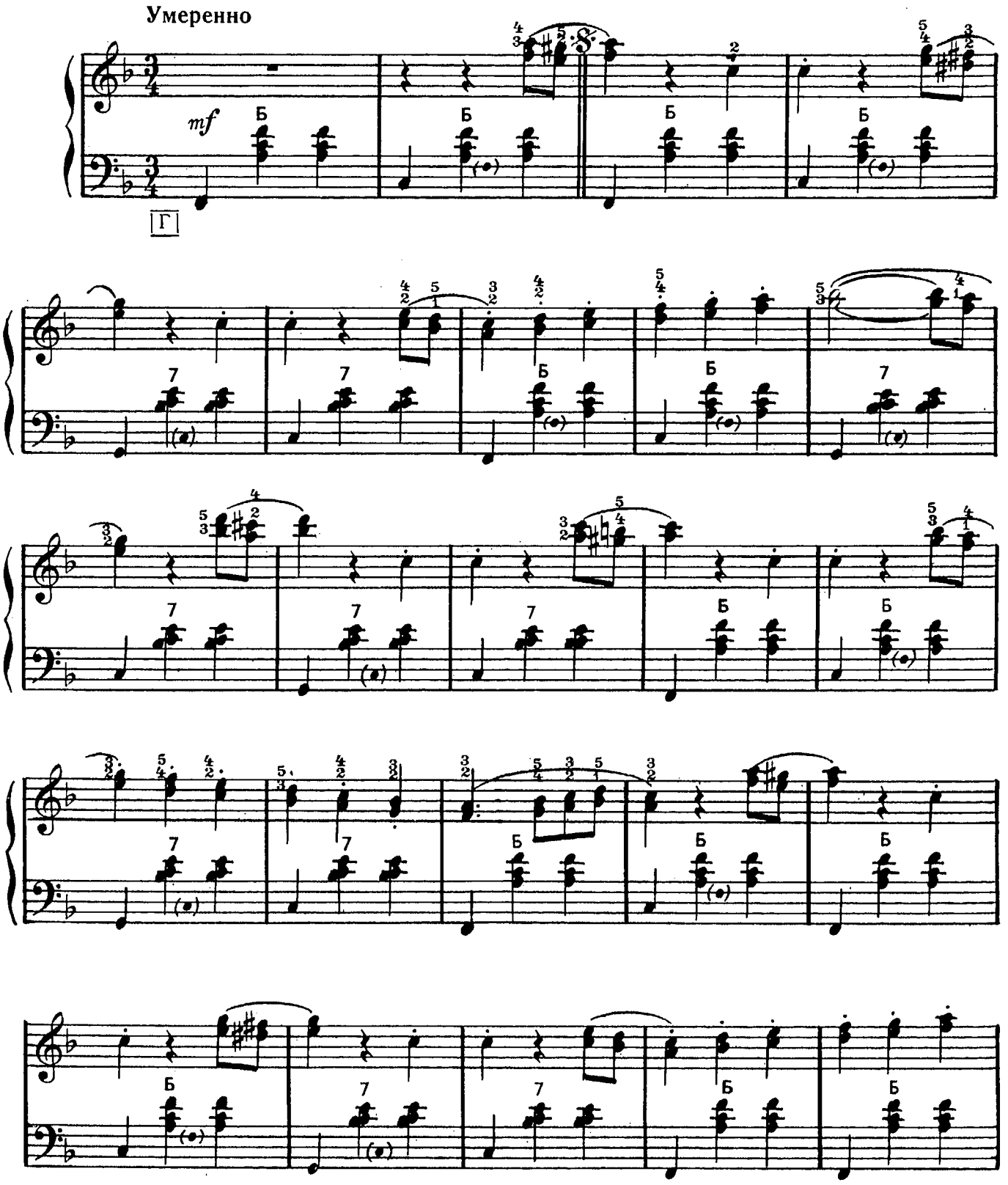

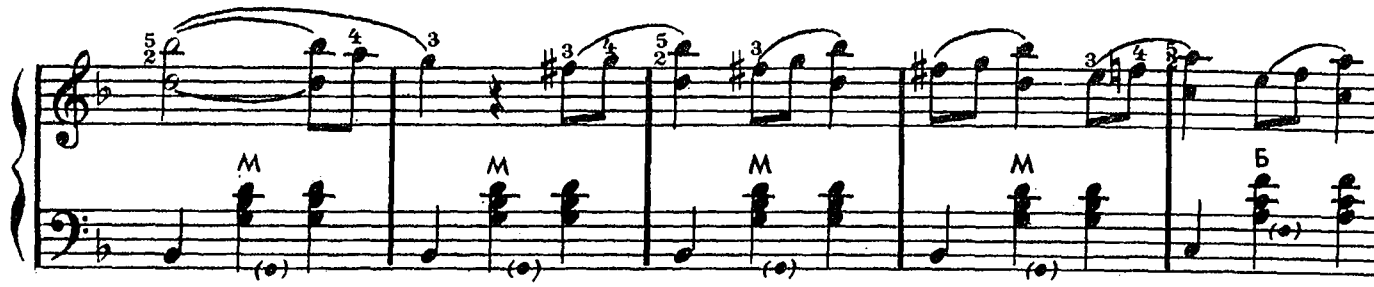

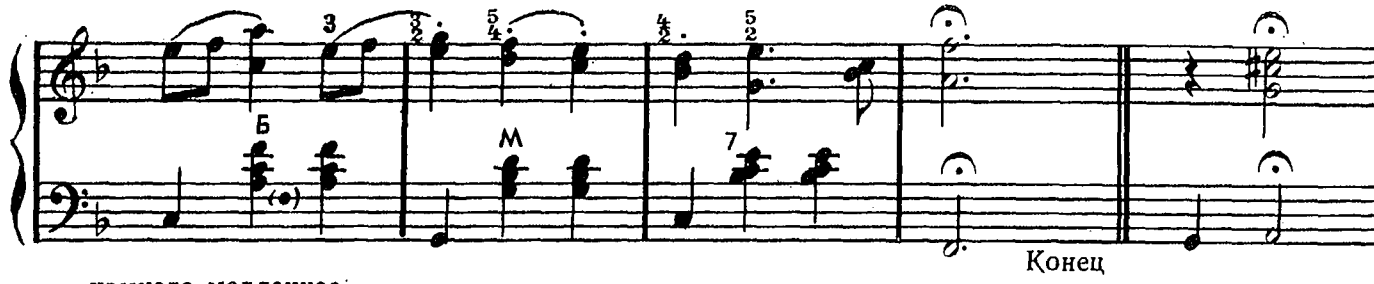

немного медленнее

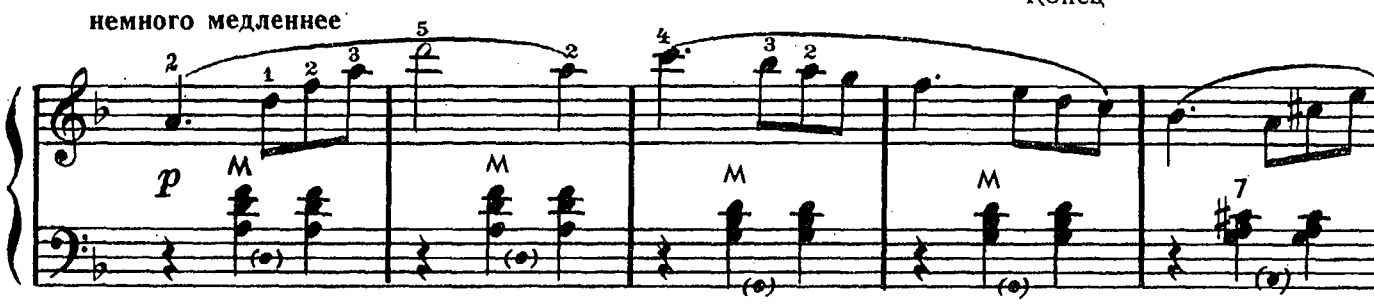

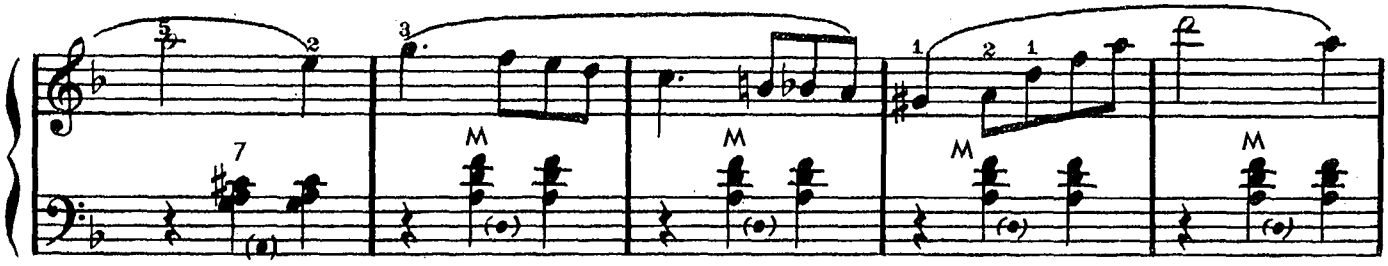

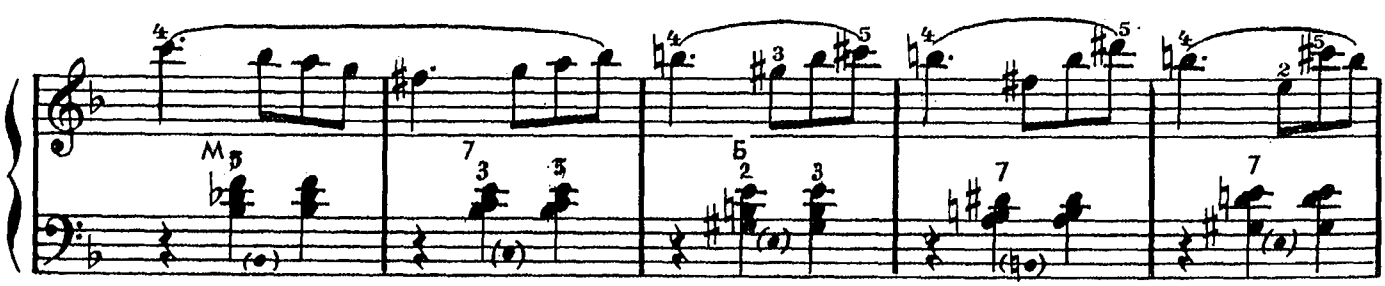

замедляя

в темпе

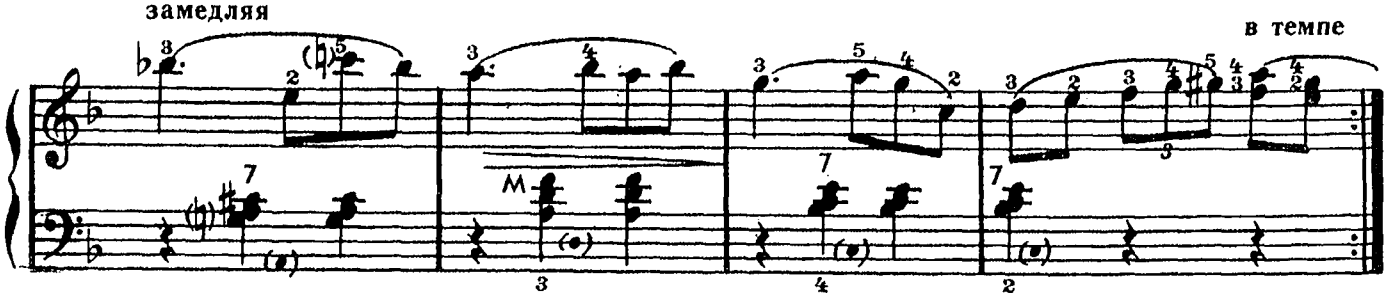

Повторить от знака 𝄋 до слова «Конец».

9. ВАЛЬС

Из кинофильма «Юность Максима»

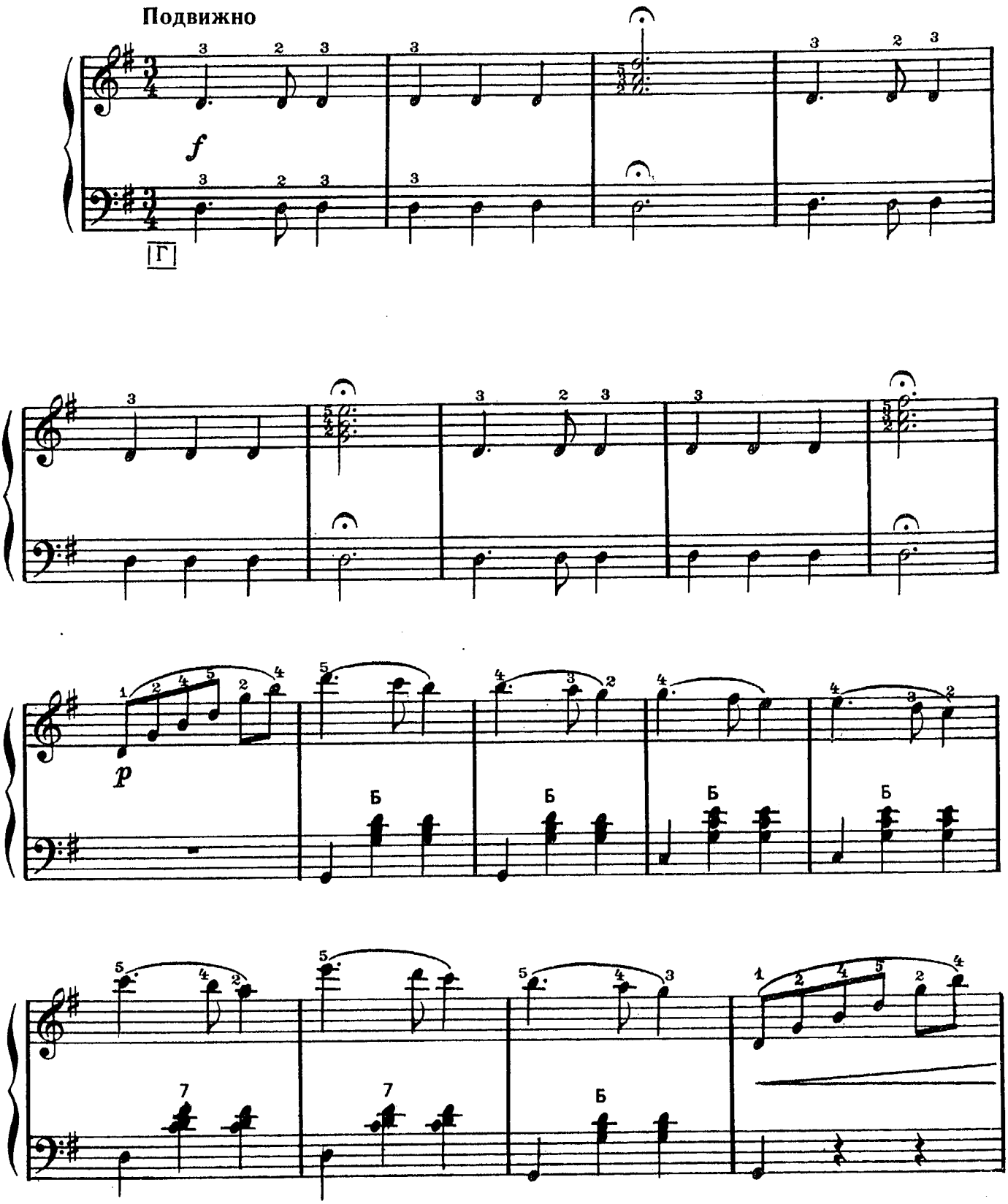

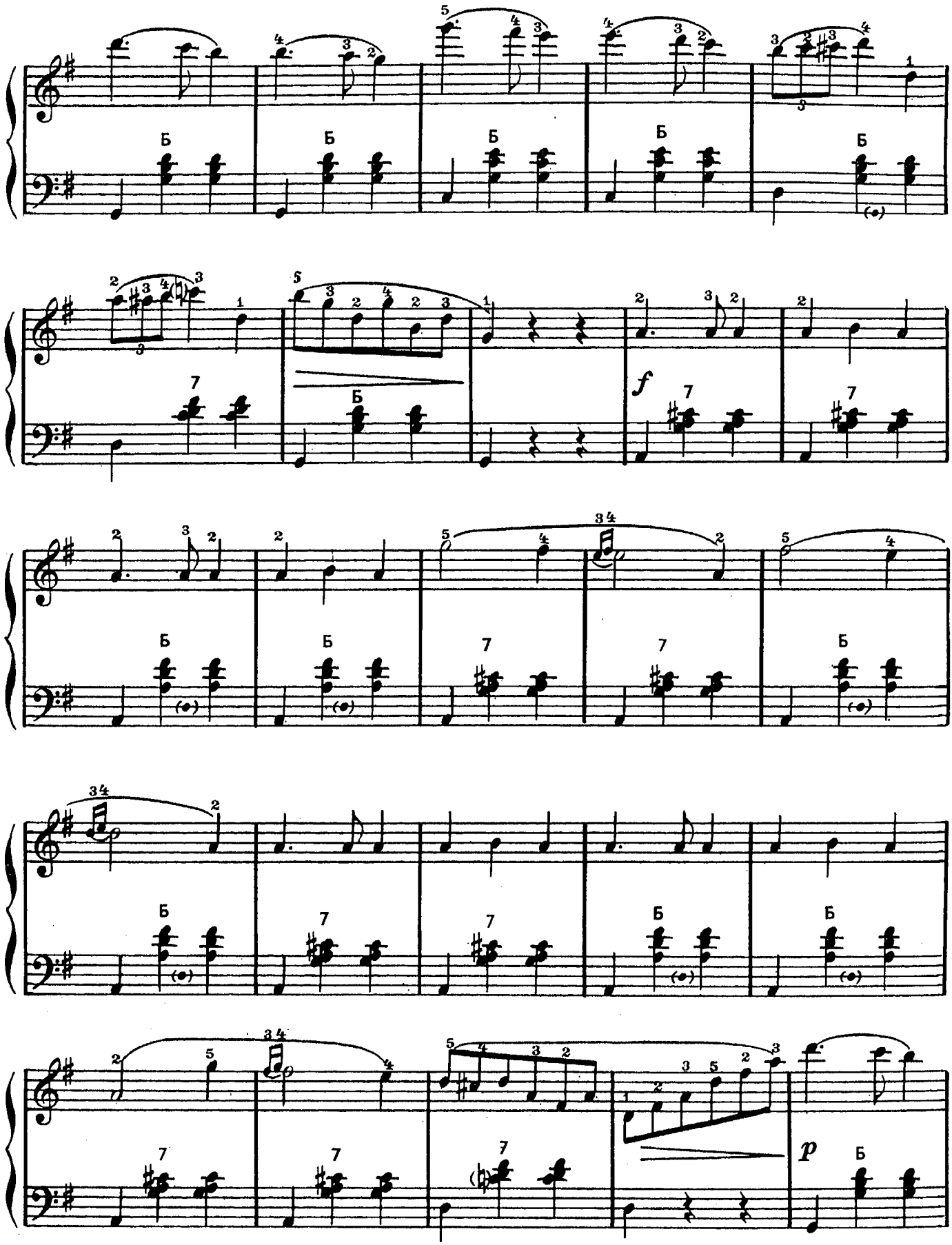
Б
f
p

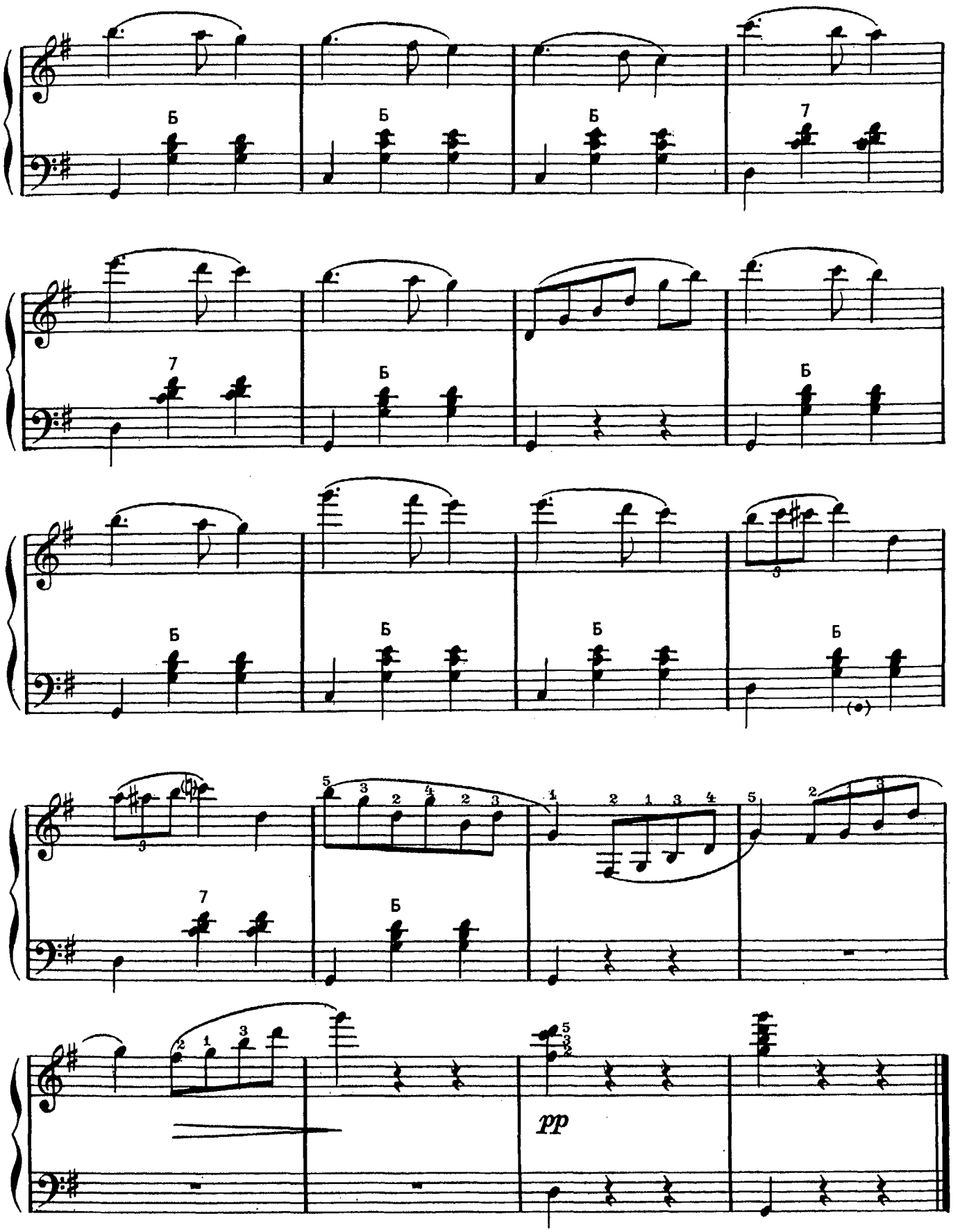
Б
7
pp

10. СЕНТИМЕНТАЛЬНЫЙ ВАЛЬС

Из балетной сюиты

Умеренно

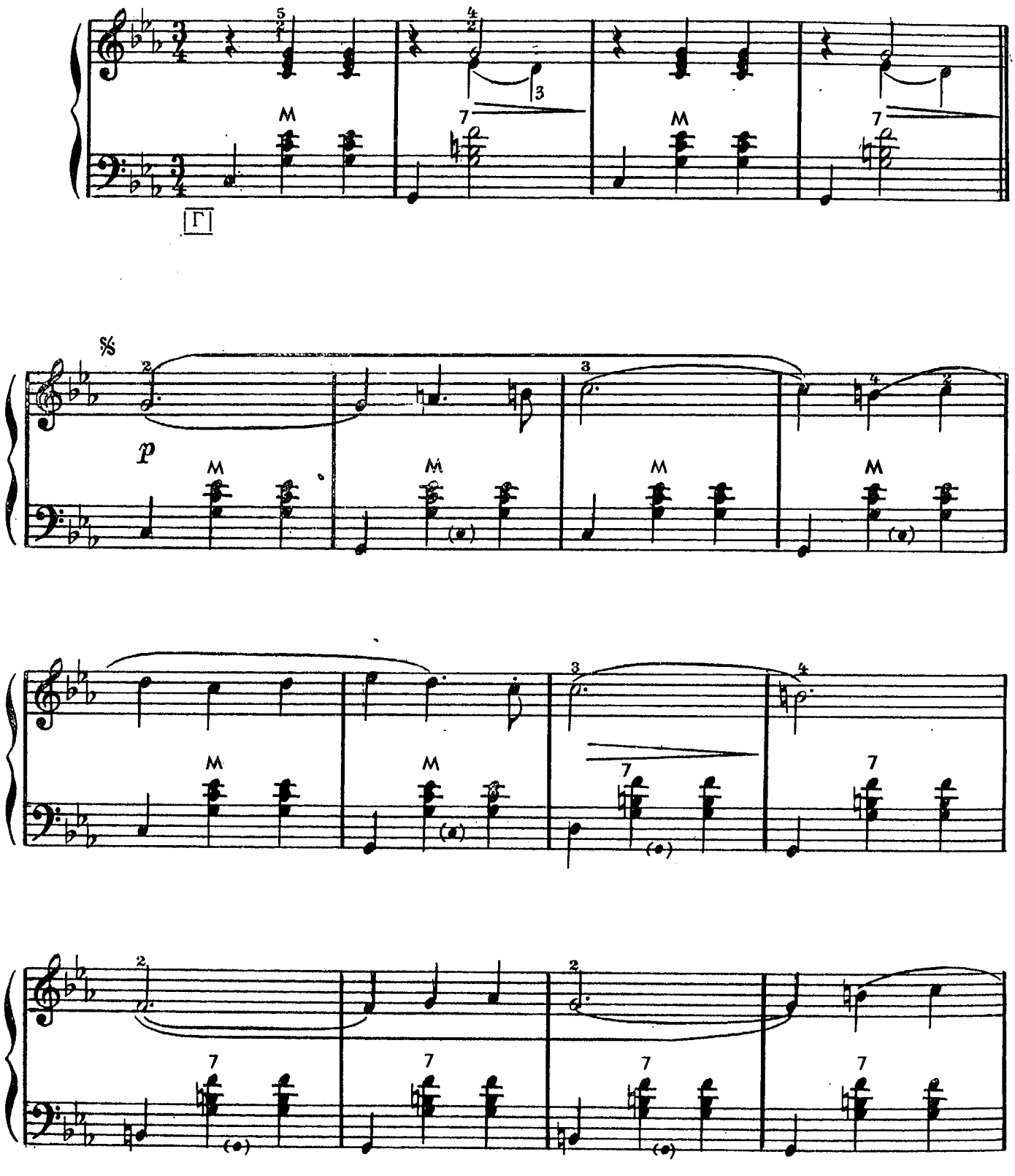

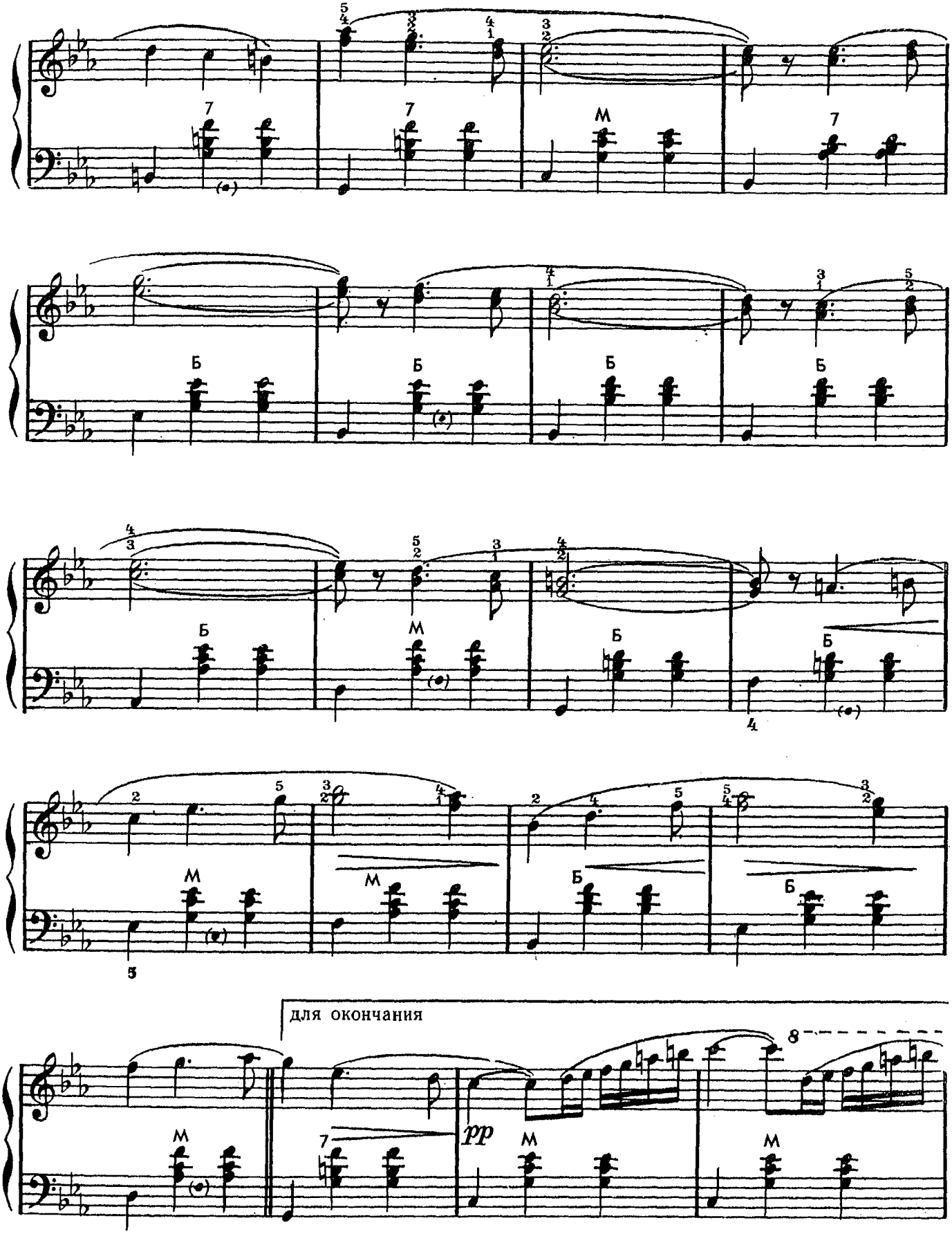
для окончания
pp

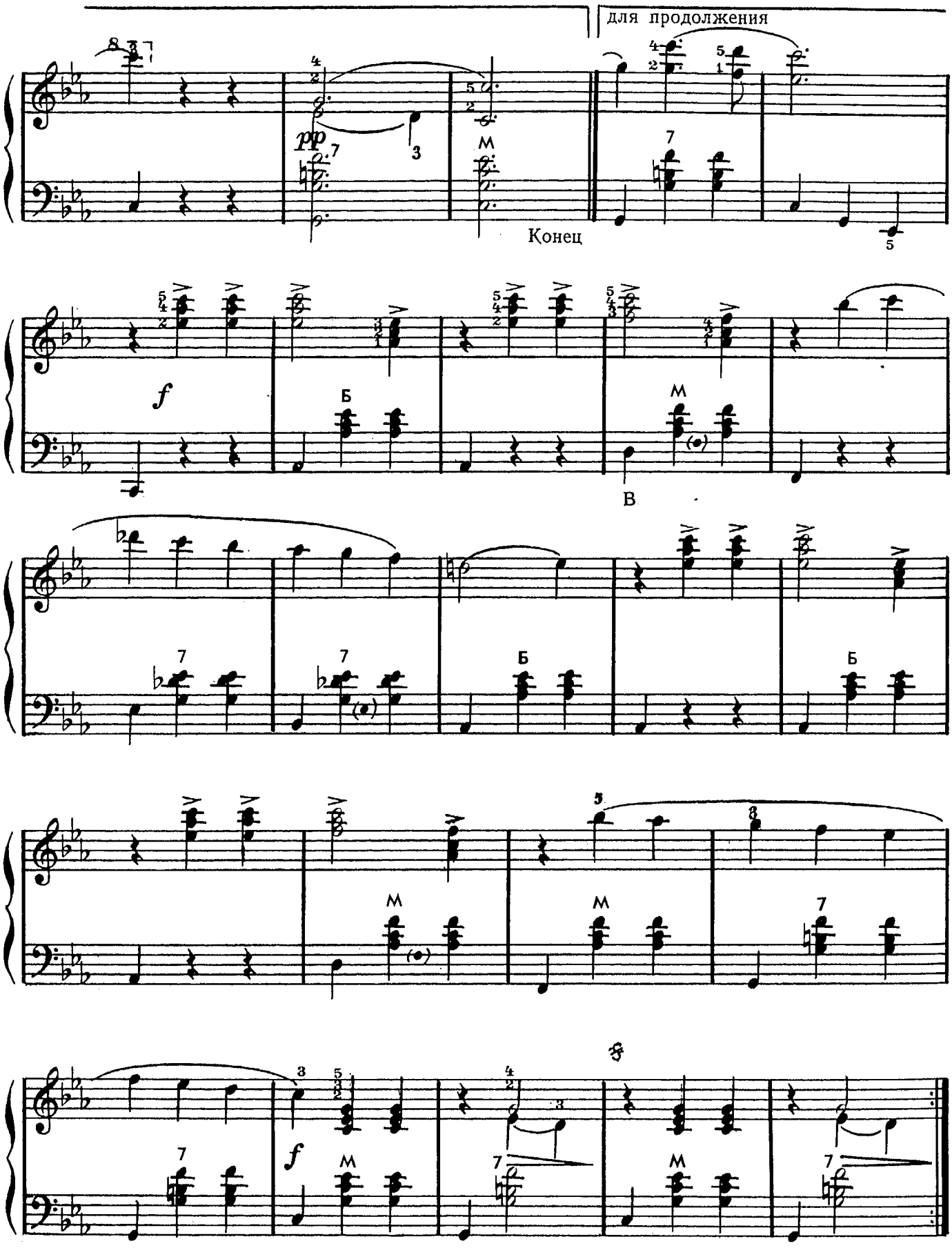

Повторить от знака 𝄋 до слова «Конец».

11. ВАЛЬС-ВОСПОМИНАНИЕ

Из балетной сюиты

Сдержанно

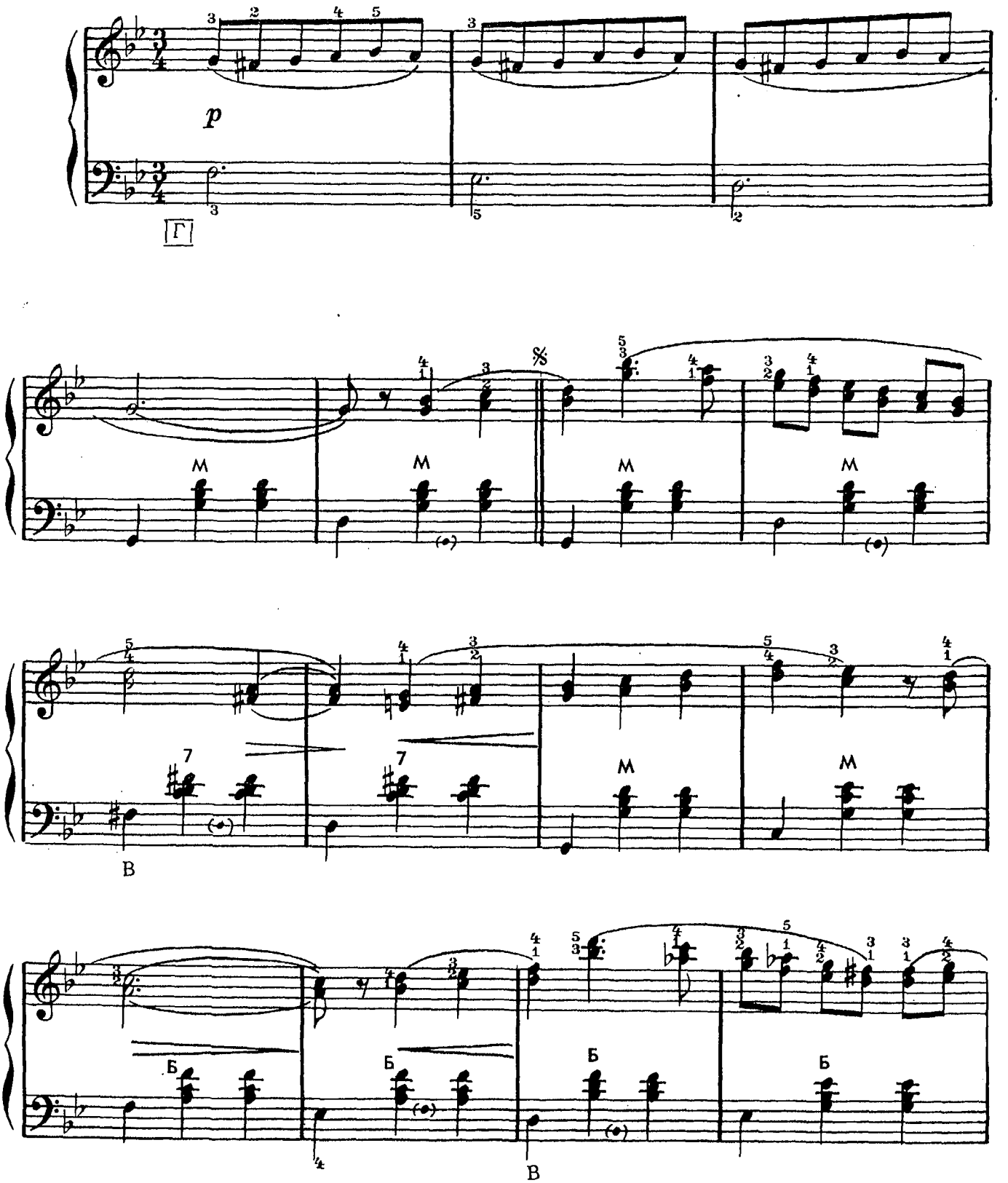

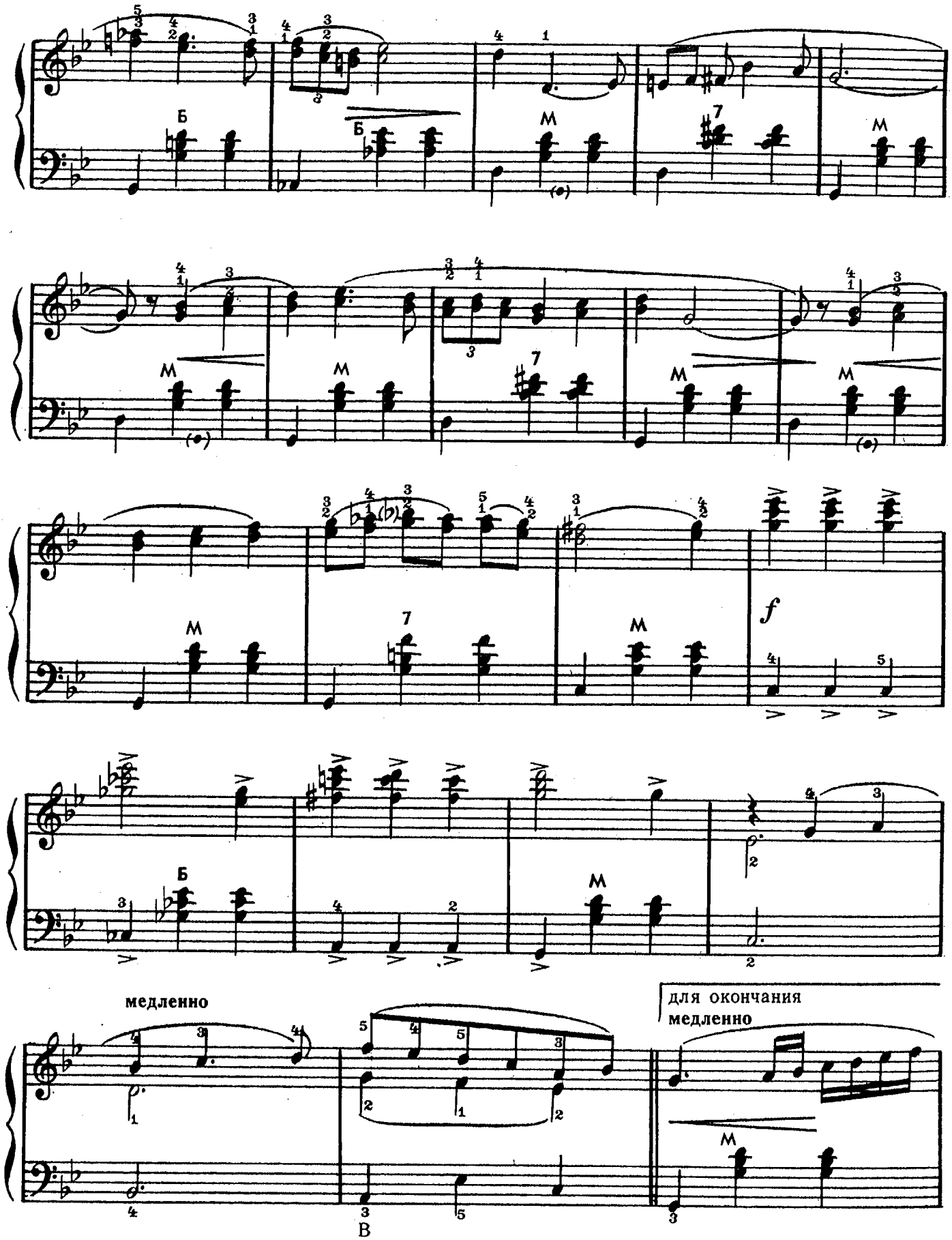

В

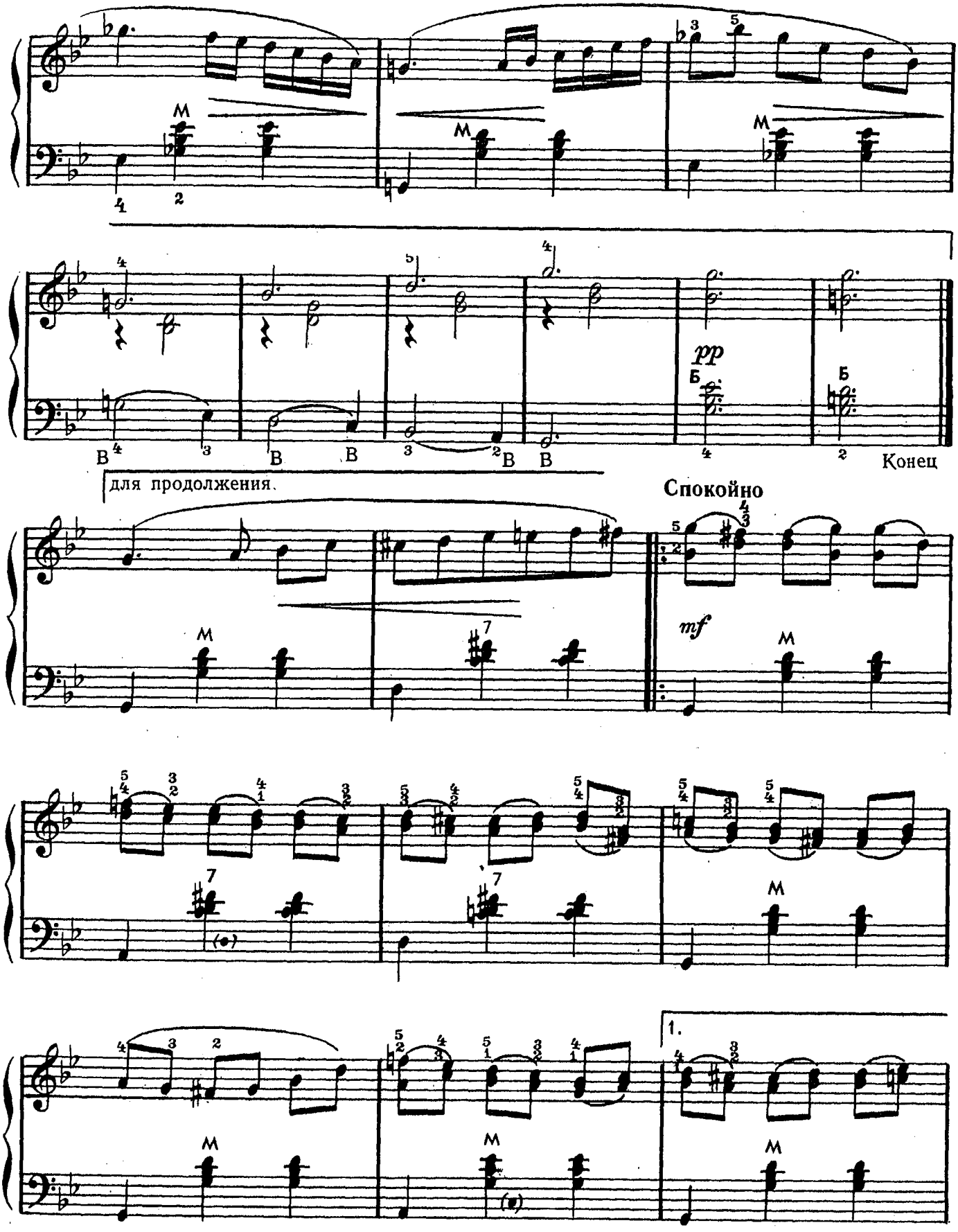
pp
Конец
для продолжения.
Спокойно
mf
1.

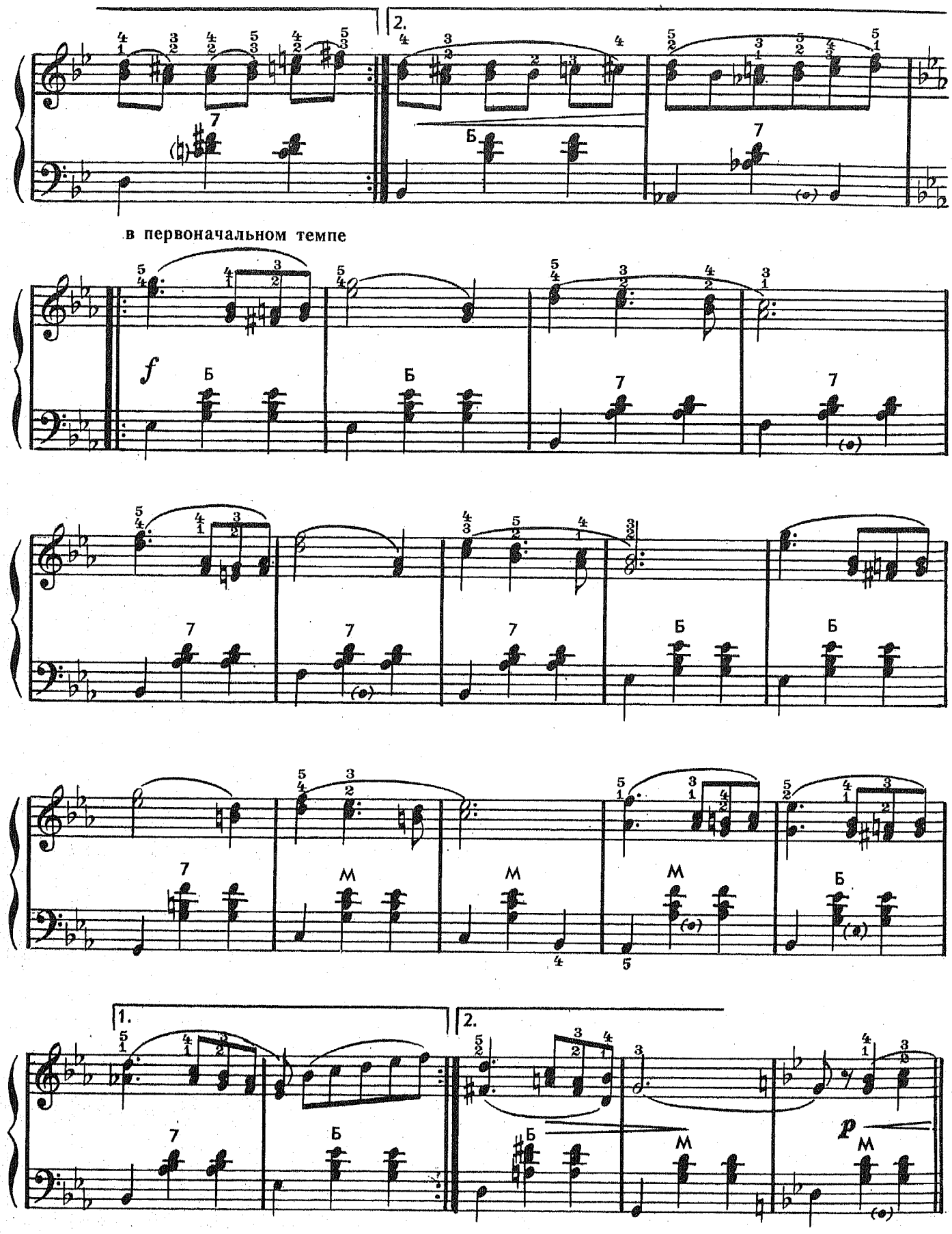

Повторить от знака 𝄋 до слова «Конец».

12. РОМАНС

Из кинофильма «Овод»

Умеренно скоро

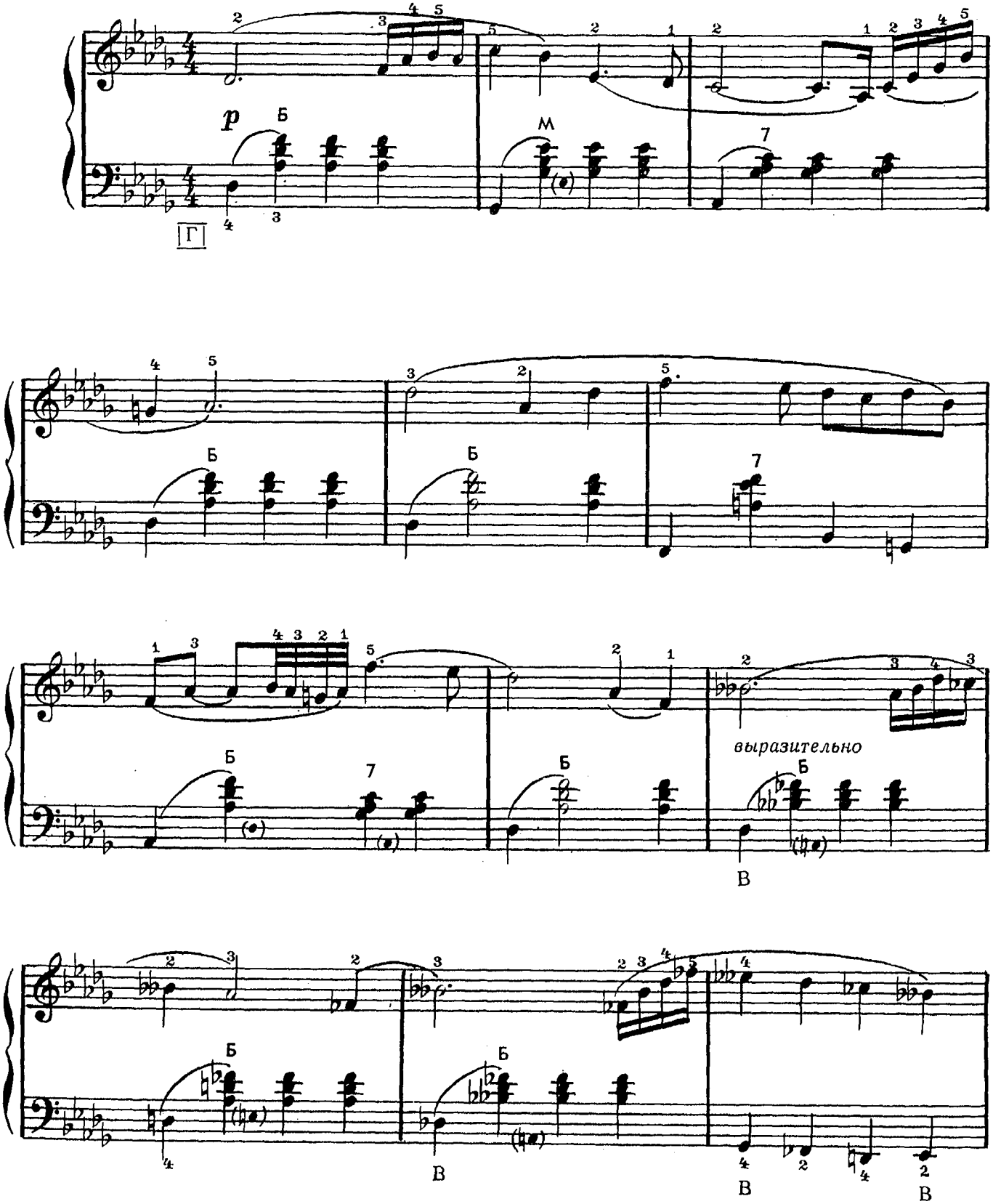

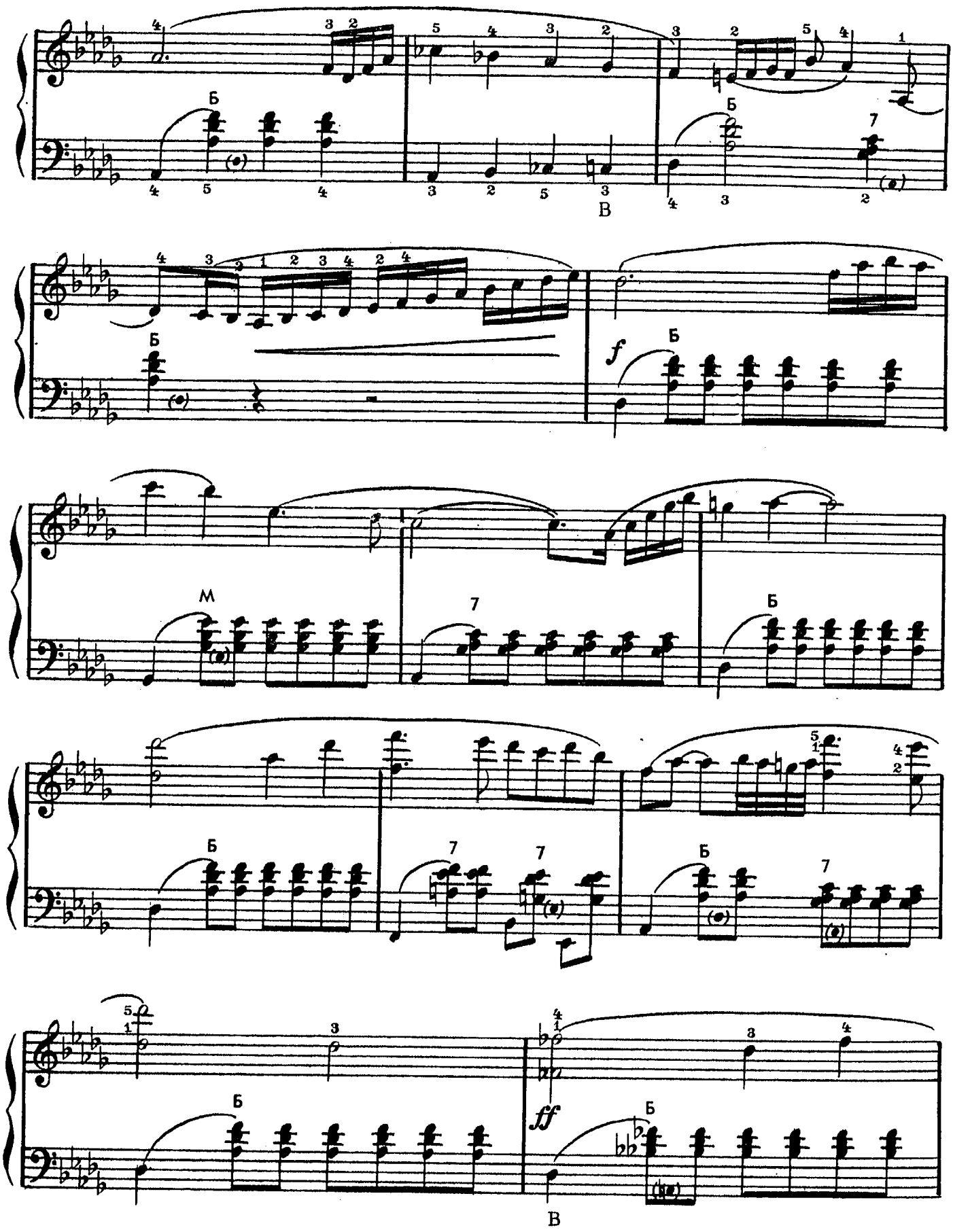
Б
В
Б
f
Б
М
Б
Б
Б
Б
ff
Б
В

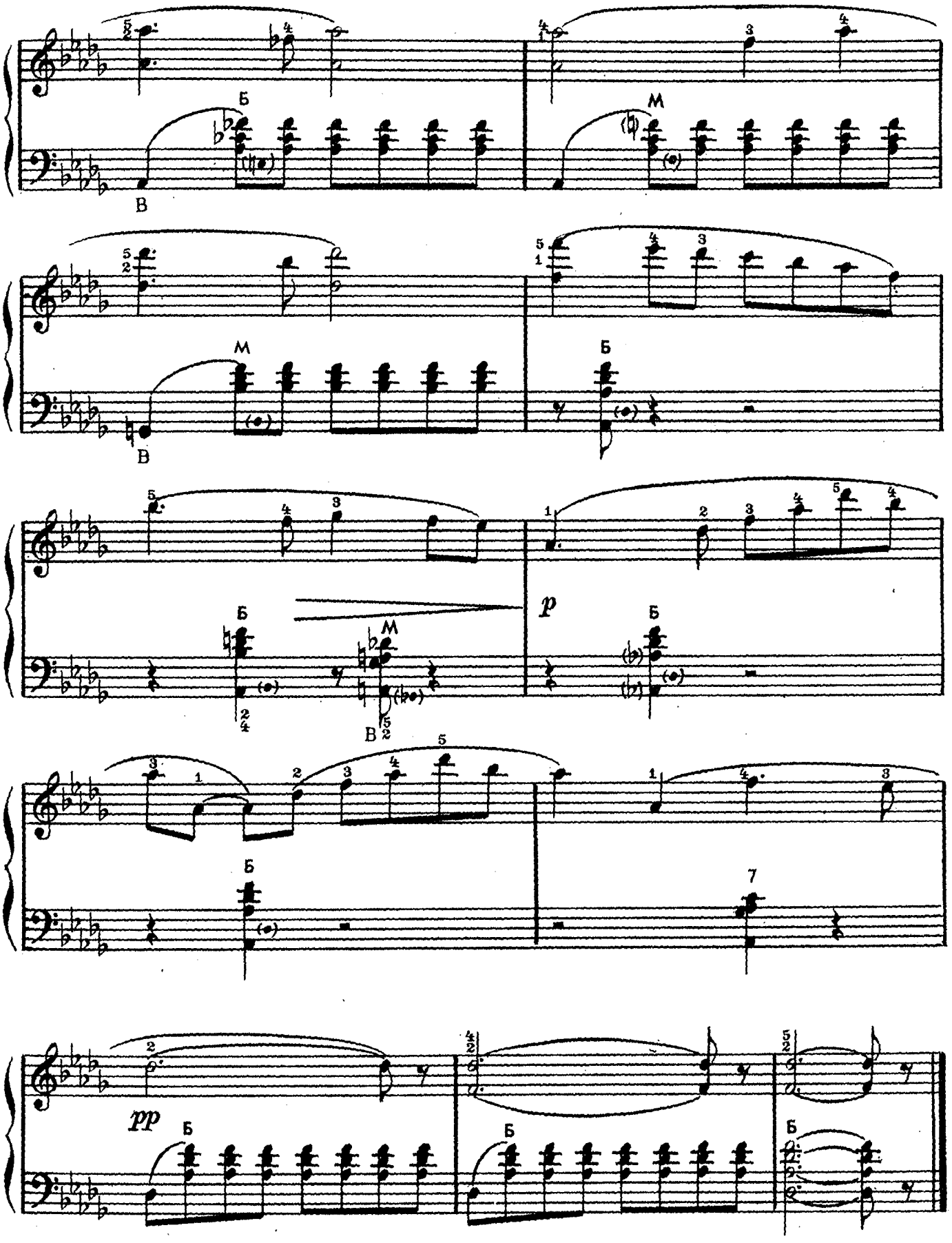
Б
В
М
Б
В
М
Б
В
p
Б
Б
7
pp
Б
Б
Б

13. КОНТРДАНС

Из кинофильма «Овод»

Сдержанно

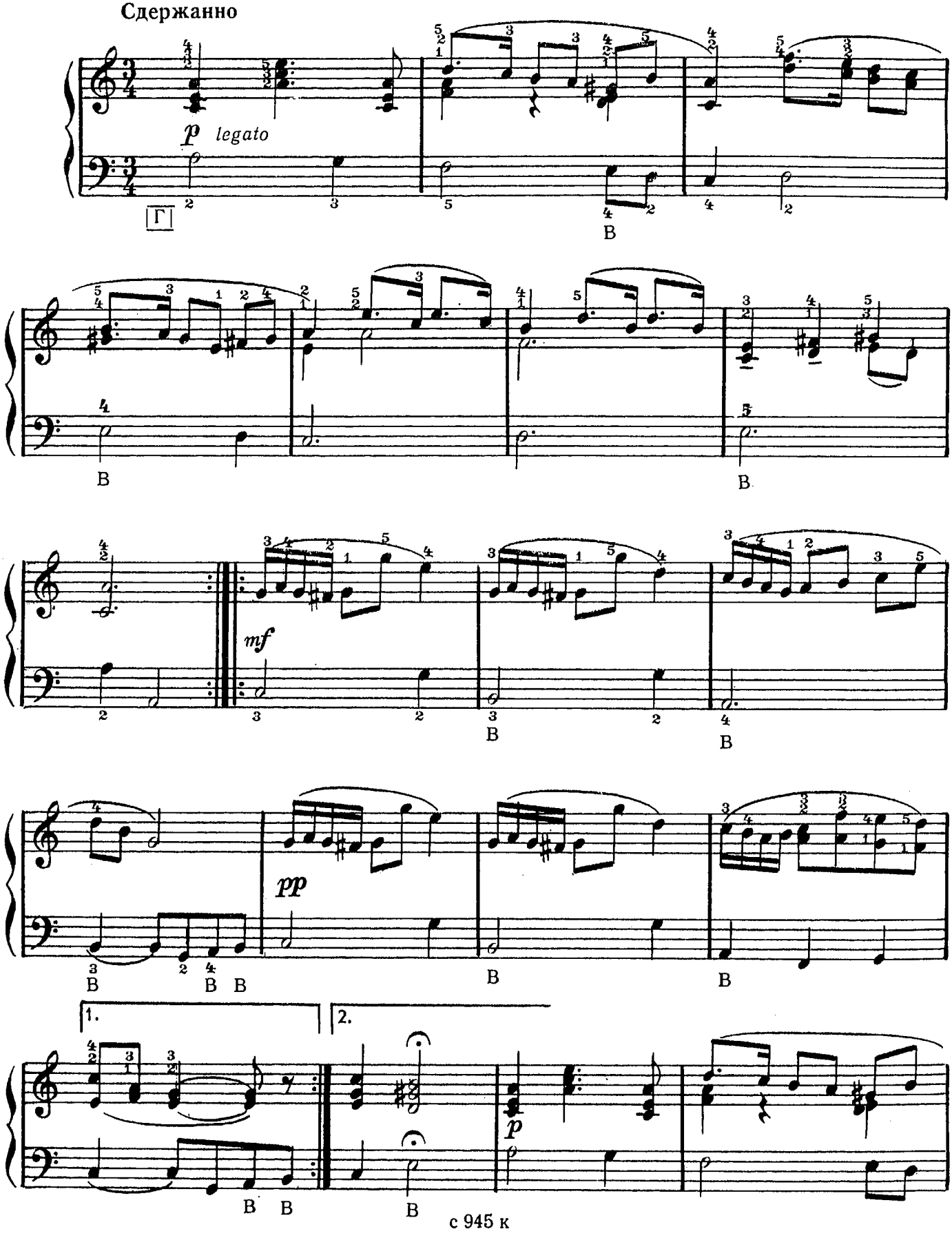

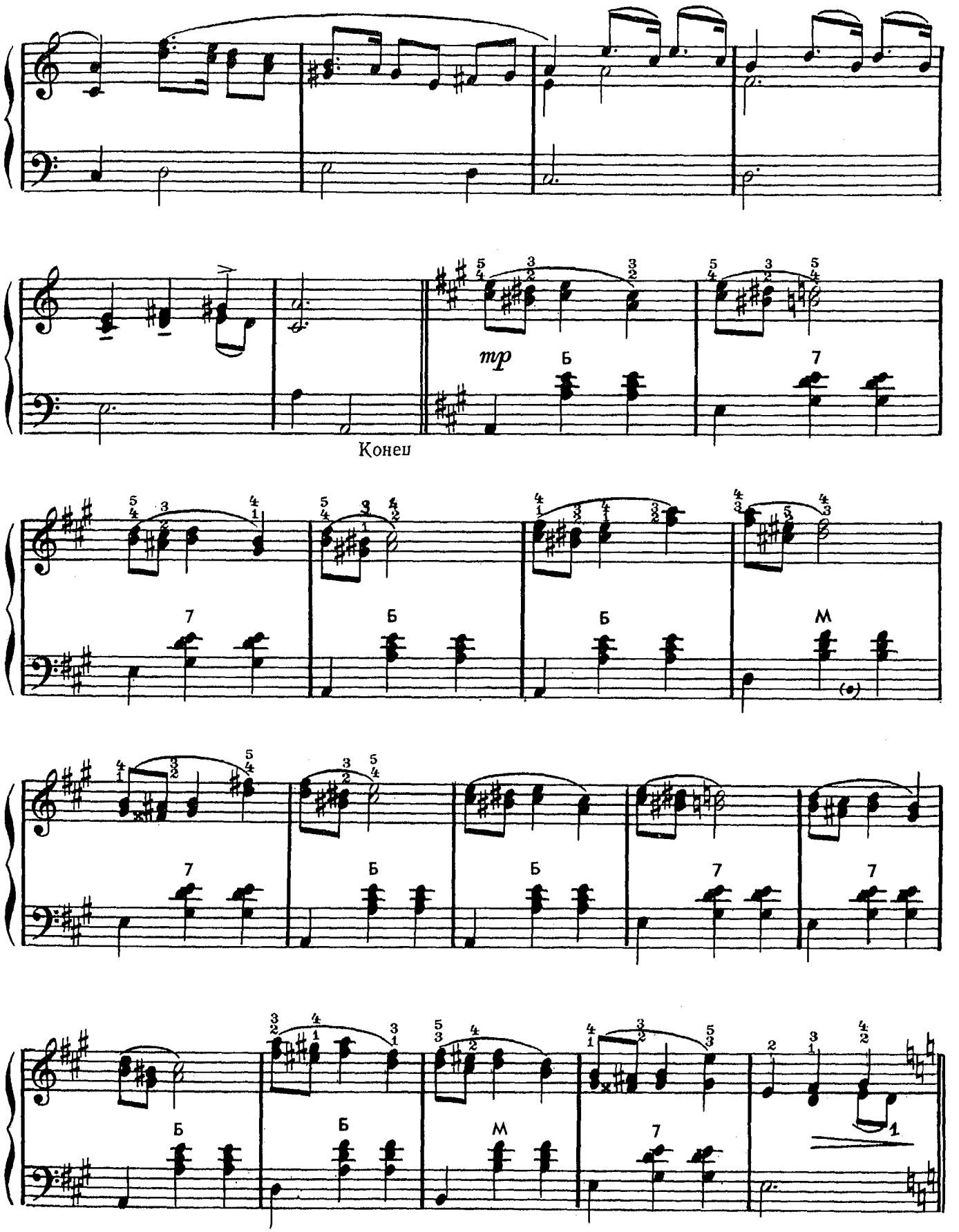

Повторить с начала до слова «Конец».

14. ИНТЕРМЕЦЦО

Из кинофильма «Овод»

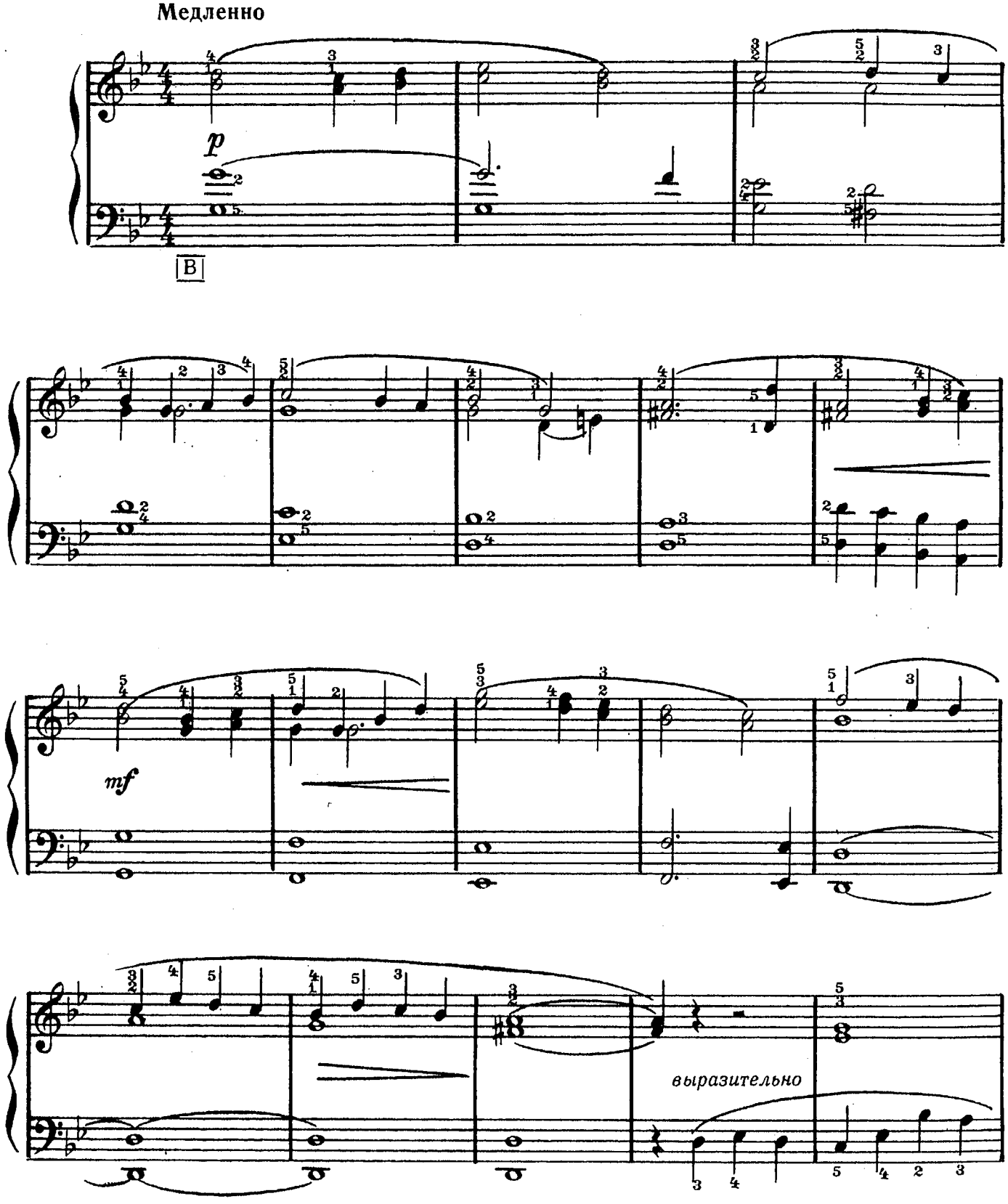

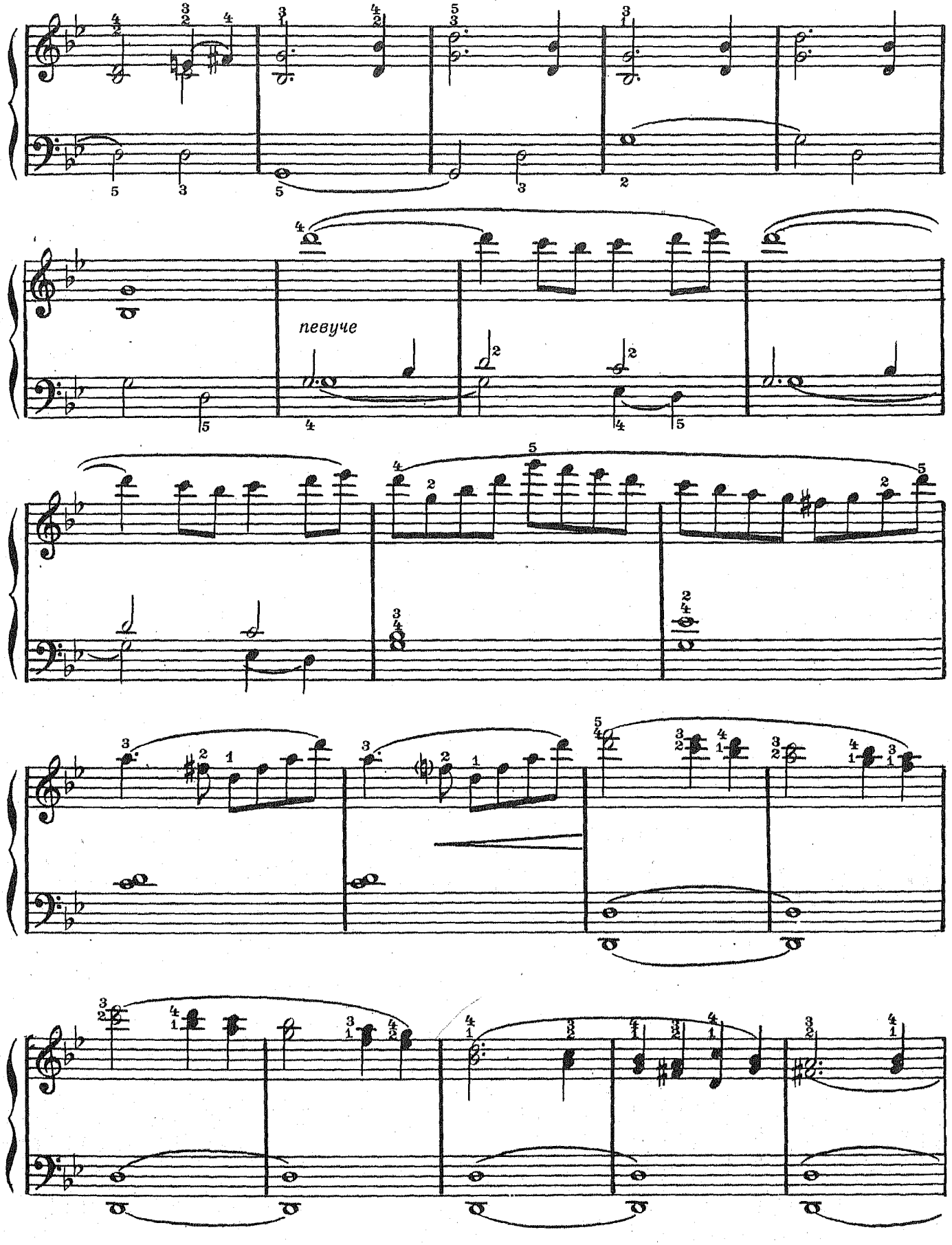
певуче

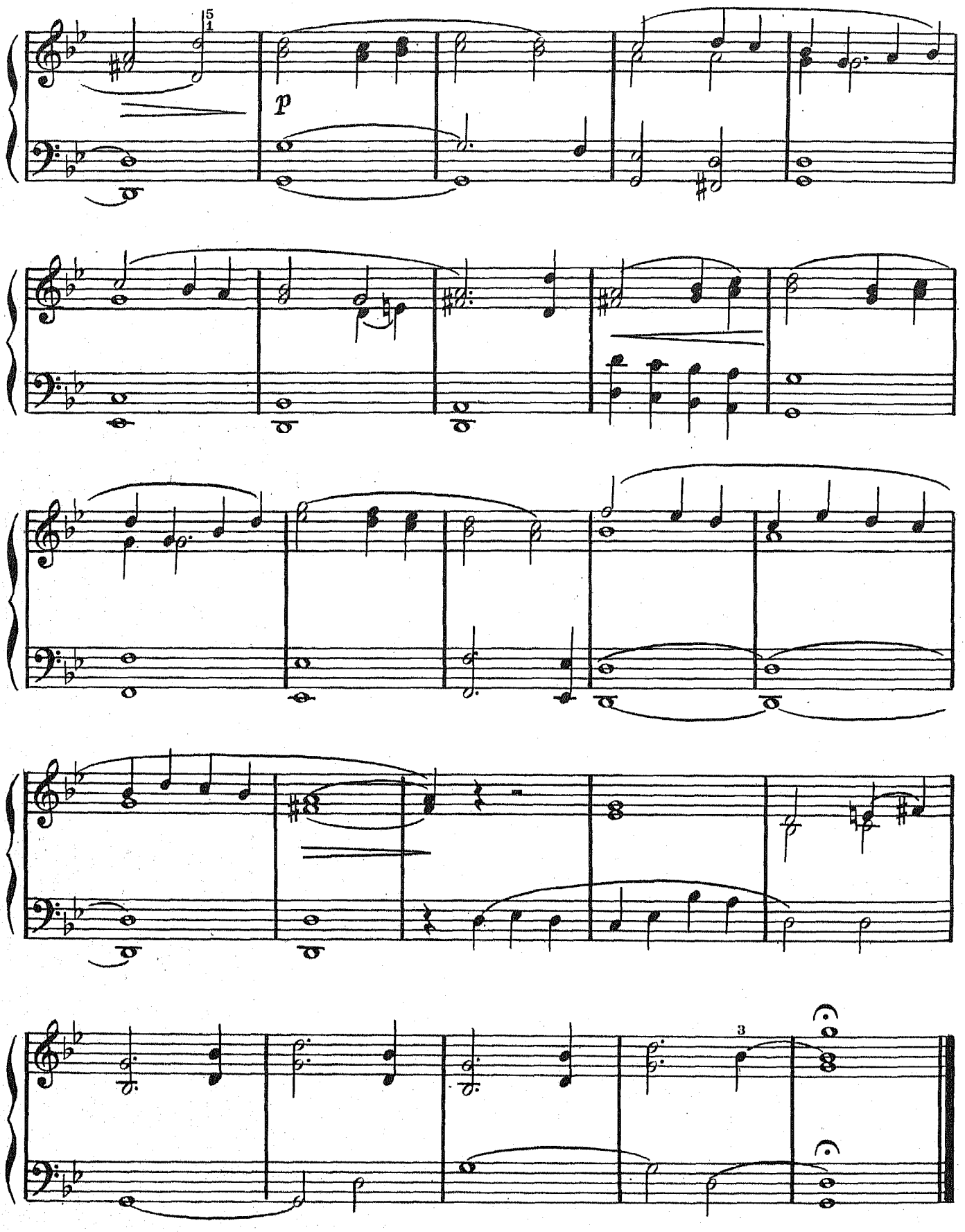
5
1
p
3

15. ИСПАНСКИЙ ТАНЕЦ

Из кинофильма «Овод»

Быстро

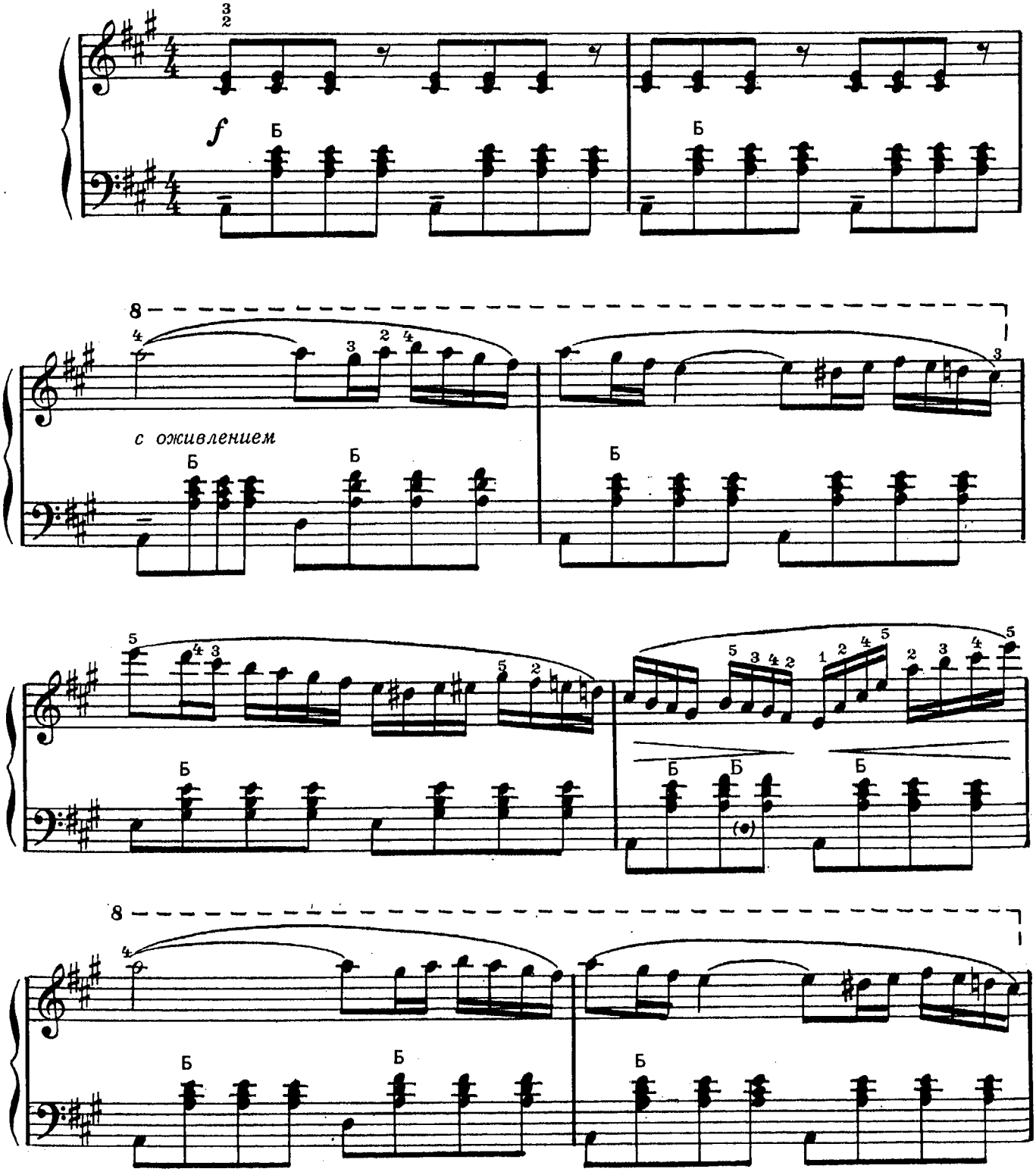

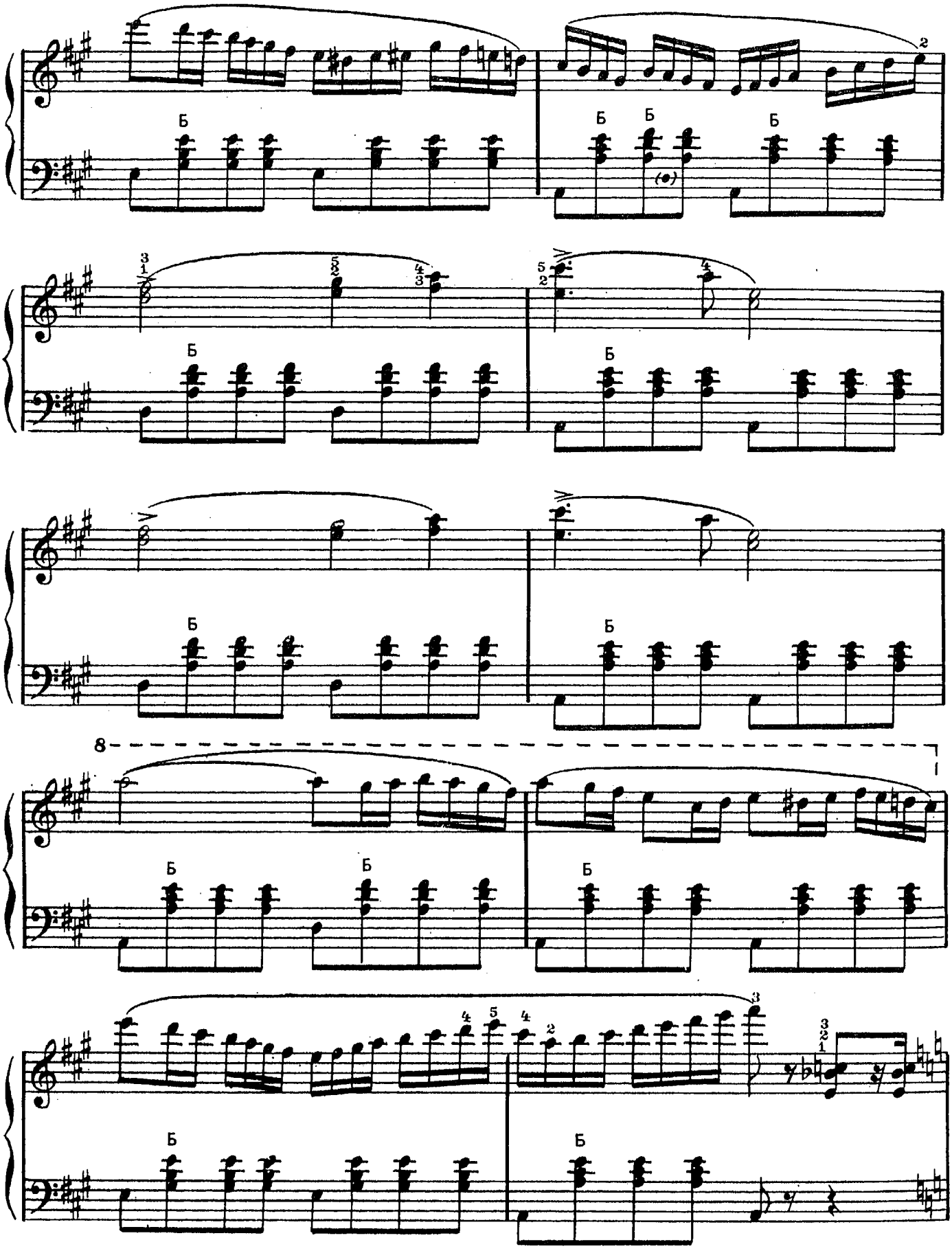
Б
Б
Б
Б
Б
Б
Б
Б
Б
Б
Б
Б
Б
Б
Б
Б
8

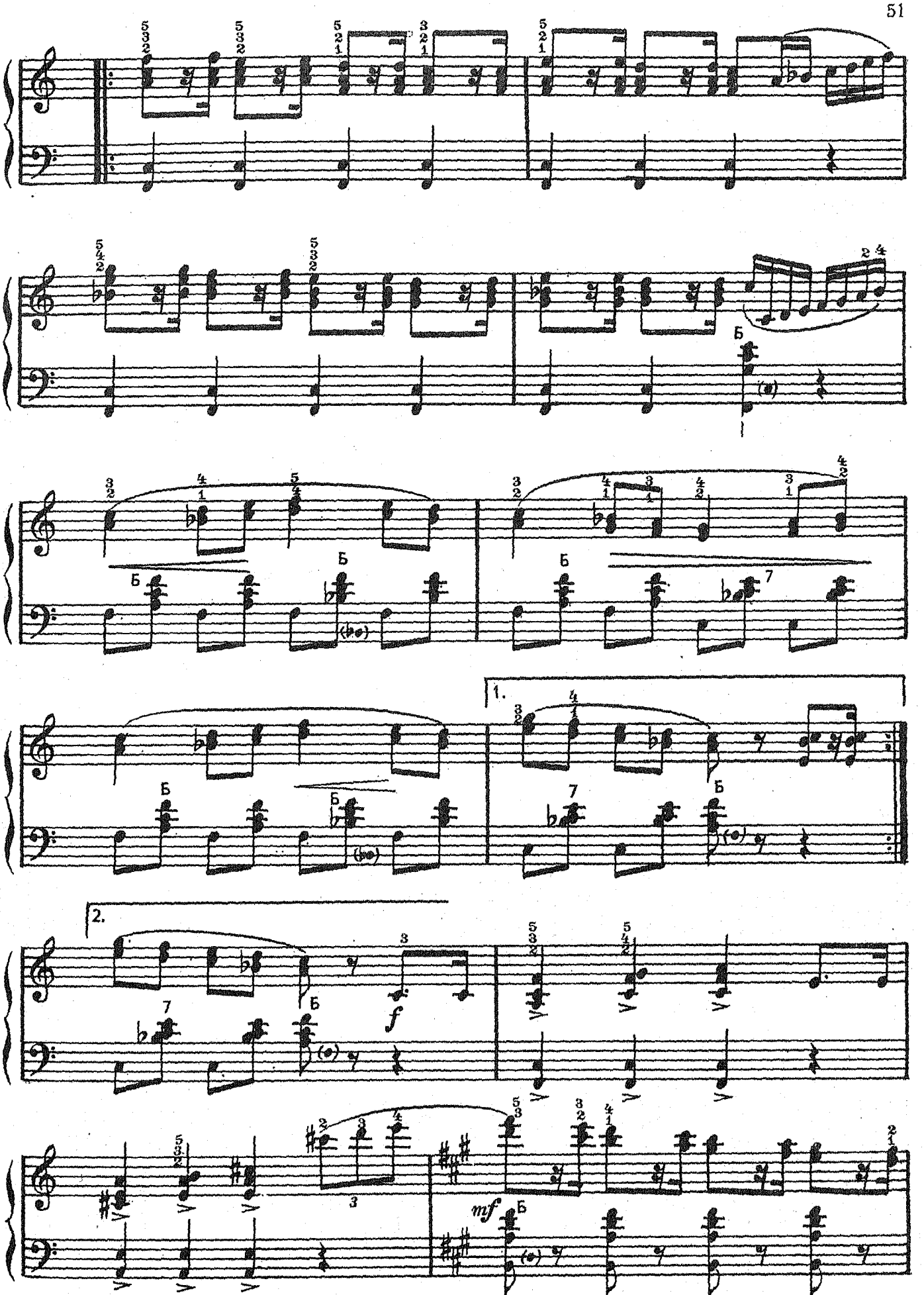
1.
2.
f
mf

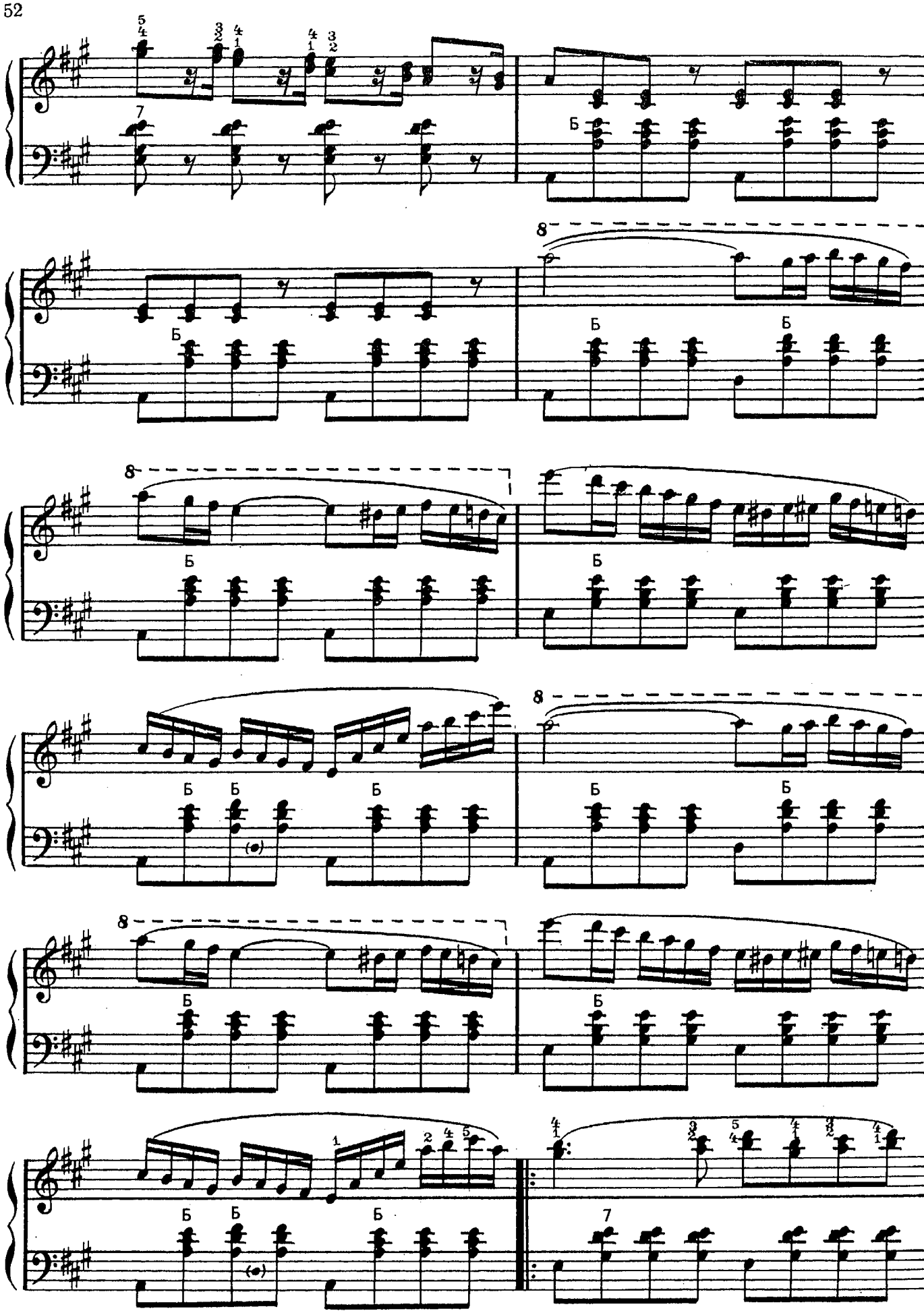

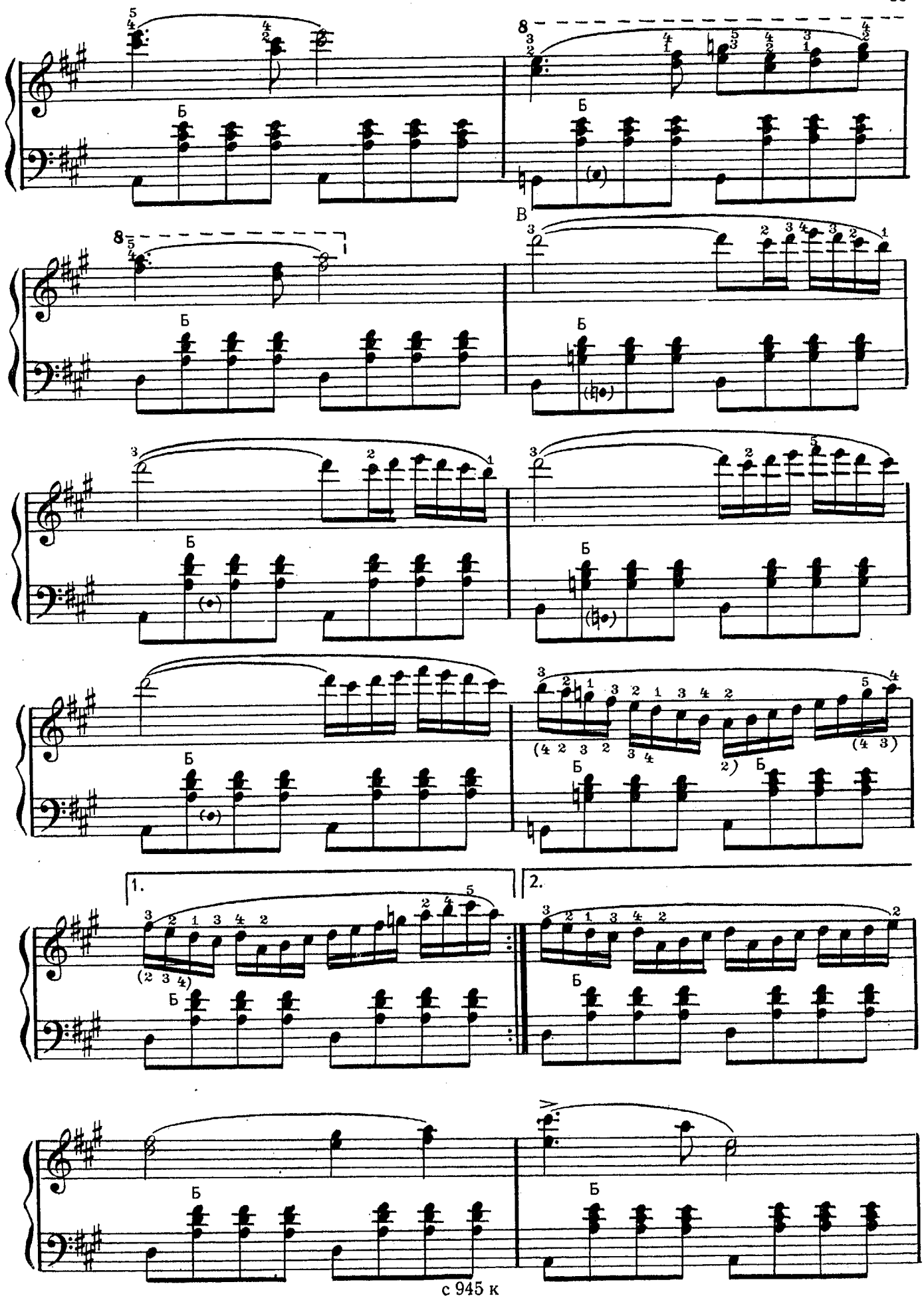
Б
В
1.
2.

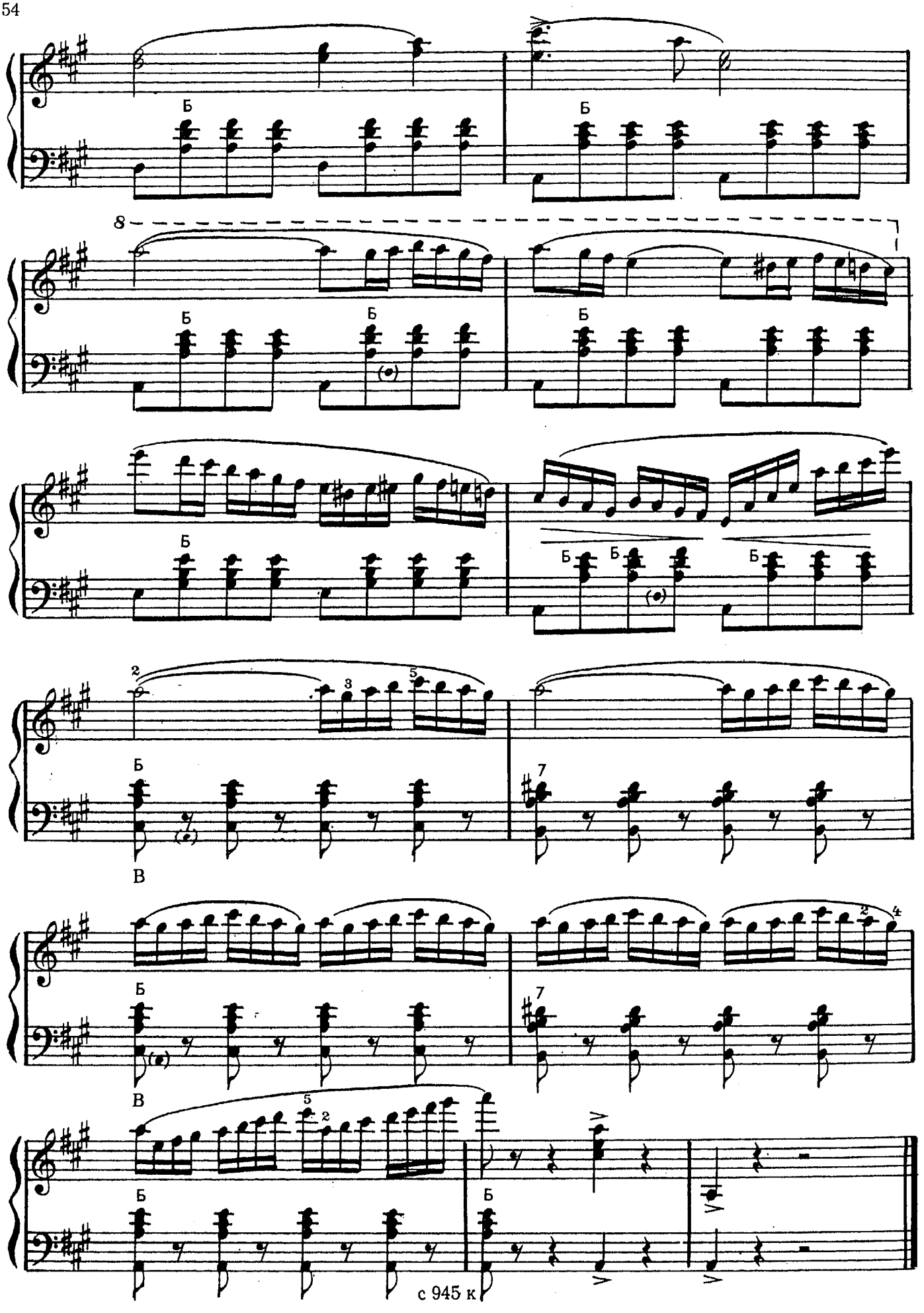
Б
Б
8
Б
Б
Б
Б
Б
Б
Б
Б
Б
Б
Б
Б
Б
В
Б
Б
В
Б
Б

СОДЕРЖАНИЕ

1. **«Медведь».** *Из сборника «Детская тетрадь»* 3
2. **Полька-шарманка.** *Из балетной сюиты* 5
3. **«Встреча с баянистом».** *Из кинофильма «Целина»* . . 9
4. **«Дети».** *Из кинофильма «Пять дней и пять ночей»* . . 15
5. **Маленький марш.** *Из кинофильма «Пять дней и пять ночей»* 18
6. **Гавот.** *Из балетной сюиты* 21
7. **Вальс-шутка.** *Из балетной сюиты* 24
8. **Вальс цветов.** *Из оперетты «Москва, Черемушки».* . . 29
9. **Вальс.** *Из кинофильма «Юность Максима»* 31
10. **Сентиментальный вальс.** *Из балетной сюиты* 34
11. **Вальс-воспоминание.** *Из балетной сюиты* 37
12. **Романс.** *Из кинофильма «Овод»* 41
13. **Контрданс.** *Из кинофильма «Овод»* 44
14. **Интермеццо.** *Из кинофильма «Овод»* 46
15. **Испанский танец.** Из кинофильма «Овод» 49

85 коп.

ЛЕНИНГРАД „СОВЕТСКИЙ КОМПОЗИТОР“ ЛЕНИНГРАДСКОЕ ОТДЕЛЕНИЕ 1982

Дмитрий Дмитриевич Шостакович

ЛЕГКИЕ ПЬЕСЫ

Переложение для готового
и готово-выборного баяна

Составитель и автор переложения
Петр Иванович Говорушко

Редактор
Б. И. Архимандритов
Худож. редактор
И. Н. Кошаровский
Технич. редактор
Т. И. Кий
Корректоры
С. В. Петрова,
Л. И. Малинина
Нотографик
М. Н. Моисеева

Подписано к печати 21.07.82.
Формат 60×90/8. Бум. офс.
№ 1. Литерат. гарнит. Офс.
печать. Печ. л. 7. Уч.-изд.
л. 8,1. Тираж 10 000 экз.
Заказ № 3723. Цена 85 коп.
Ленинградское отделение
Всесоюзного издательства
«Советский композитор».
190000, Ленинград,
ул. Герцена, 45.
Ленинградская фабрика
офсетной печати № 1
Союзполиграфпрома
Государственного комитета
СССР по делам издательств,
полиграфии и книжной
торговли. 197101, Ленинград,
ул. Мира, 3.